

JORNAL
images
DA ILHA

Arquitetura
& decoração

NOVOS INTERIORES
Happy hour

• Página D3



No Name é inaugurado na Rua Bocaiúva

REFÚGIOS DE INVERNO

*Desfrute as férias
de julho sem sair do
Estado*

• Página 5



*Na serra, a
nossa dica é o
Rio do Rastro
Eco Resort*

Carta ao Leitor # AGENDA

Estamos na metade do ano. É hora de fazer um balanço sobre o que já foi realizado e o que temos que cumprir no segundo semestre de 2017. Buscamos saber como está se comportando o novo governo de Florianópolis até agora e o que está por vir? O prefeito da Capital, Gean Loureiro, respondeu às perguntas do jornalista Urbano Salles. Está na página 3 desta edição. Ainda aqui na cidade, as peças para a fase mais importante da reforma da ponte Hercílio Luz já chegaram. Saiba agora quais são os prazos para que esta etapa seja realizada. Está na página 6.

E para quem vai tirar alguns dias de folga no friozinho de julho, indicamos alguns locais bem aconchegantes de Santa Catarina, para o casal ou para a família. Tem opções na serra, na praia, no campo. É só escolher o seu destino e fazer a reserva! Esse é o tema de nossa matéria de capa. Confira ainda a agenda cultural para a quinzena, as últimas notícias de política com Raul Sartori, e a coluna de variedades do Urbano Salles.

No caderno Arquitetura & Decoração, a nostalgia está de volta com elementos que fazem a diferença na arquitetura de interiores. Confira na página D4. Tem também o lançamento do No Name Chopp Bar, na Rua Bocaiúva, em matéria da série Novos Interiores, os projetos do Movimento Traços Urbanos e a viagem cultural da empresária Paula Pereira Oliveira ao Canadá. No Femina, nossos colunistas oferecem conteúdos fresquinhos sobre medicina preventiva, bem-estar, reprodução assistida, saúde animal e moda.

Uma boa leitura!

Hermann Byron



• shows

Por isso canto

A compositora Edilamar Librelotto apresenta o show Por isso canto (La Dolce Vita), com o cantor, compositor e arranjador Franco Cava e artistas convidados. No repertório, músicas eruditas e pop. Dia 06/07, às 20h, no Teatro Álvaro de Carvalho. Mais informações: www.franco-cava.com.

Fête de la musique

A Brass Groove Brasil recebe convidados para uma noite de vários estilos que absorve matrizes rítmicas e multiplica seus frutos em significações poéticas. A banda apresenta releituras de canções de ícones da música: Wilson Simonal; Erykah Badu; Snarky Puppy Badew Powel; RH Factor; Richard Bonna; além de composições próprias. O show faz parte da Fête de la musique 2017, realizada pela Aliança Francesa Florianópolis. Dia 23/06, a partir das 23h, na Célula Showcase. Mais informações: www.affloripa.com.br.

Livro: América do Sul sobre rodas

Você já pensou em largar a rotina maluca, tirar seis meses de férias estendidas e dar uma rodada básica de motor home por alguns países do mundo? Vinte e um mil quilômetros e seis países depois, o casal de atores Max Fercondini e Amanda Richter contam algumas das histórias que permearam esta viagem no livro "América do Sul sobre rodas". Dia 25/06, às 16h, no Continente Shopping (em frente à loja Le Lis Blanc). A entrada é gratuita.



• festa junina

Arraiá Colaborativo

Quem está a fim de festejar o São João no meio da rua? É dessa forma que a Casa de Noca tem convocado o grande público a aderir sua campanha junina. Através de financiamento coletivo, a ideia do "Noca na Rua 2 - Viva São João" é fazer uma típico arraiá gratuito através de colaborações e recompensas. Dia 24/06, das 15h às 22h, na Praça Bento Silvério, na Lagoa da Conceição. Para participar, acesse www.benfeitoria.com/saojoaodenoca.



Estilos e escolas cervejeiras

A escola de educação cervejeira Science of Beer Institute oferece o curso Science of Beer Styles – sobre estilos e escolas cervejeiras. Direcionada a profissionais que atuam no ramo, as aulas abordam as técnicas de processo de fabricação e avaliação sensorial e a degustação de 60 rótulos que caracterizam as principais escolas cervejeiras. De 08/07 a 09/07, das 9h às 19h, no Hotel Mercure do Itacorubi. Inscrições pelo site www.scienceofbeer.com.br.

Confira nossa agenda completa no site

Publicação quinzenal da Editora de Jornais Imagem da Ilha com distribuição gratuita para a região da Beira-Mar Norte, via mala direta etiquetada, e com distribuição porta em porta nos bairros Santo Antônio de Lisboa, Cacupé, João Paulo, Jardim Anchieta e Parque São Jorge.

TIRAGEM: 10.000 exemplares - MALA DIRETA: 9.500 Assinantes

Direção geral: Hermann Byron Neto - **Edição:** Gabriela Morateli - **Textos:** Gabriela Morateli, Hermann Byron - **Conselho editorial:** Hermann Byron Neto, Gabriela Morateli e

Urbano Salles - **Diagramação:** Edson Egerland - **Jornalista responsável:** Gabriela Morateli Giordani (RP0041871/SC)

Tel. comercial: (48) 3024 2747 - **Celular Comercial:** (48) 9162 8040 -

e-mail: hb@imagemdailha.com.br - **Telefone Redação:** (48) 3028 3778 - **Impressão:** Gráfica Araucária
Os artigos assinados não refletem necessariamente a opinião do jornal, sendo de inteira responsabilidade de seus respectivos autores

Troca de endereços, comentários e sugestões para o e-mail redacao@imagemdailha.com.br.



Instituto Verificador de Comunicação **IVC**

• onde encontrar:

O *Imagem da Ilha* oferece 500 exemplares a mais nos seguintes locais com reposição semanal:
Beiramar Shopping: Café Fanny (1º piso)
SC 401: Café Cultura (Primavera Garden) e Café François
Jurerê Internacional: Café Pão da Casa (Jurerê Open Shopping)
Itacorubi: Mercado São Jorge

ENTREVISTA EXCLUSIVA: Gean Loureiro

“Florianópolis já respira outros ares”

Prestes a completar 180 dias de governo, prefeito faz balanço da sua gestão

Urbano Salles

O prefeito de Florianópolis, Gean Loureiro (PMDB), conforme ele mesmo frisa, está conduzindo uma administração que “acorda cedo e dorme tarde”. A definição lembra o estilo do seu colega de São Paulo, João Dória. Sua vontade de acelerar projetos, entretanto, tem se chocado com aquela que Gean aponta como a maior frustração que encontrou nesses primeiros meses no cargo: a burocracia, que emperra a cidade. Apesar dos entraves, ele se mostra otimista e garante ser possível tirar a Prefeitura do vermelho “com responsabilidade e planejamento”. Confira a entrevista exclusiva concedida ao Imagem da Ilha.

O senhor em breve irá completar seis meses à frente do governo municipal. Das ações já implementadas por sua administração, qual destaca como a mais relevante?

As ações mais importantes são as de contenção de despesas, reduzindo gastos e colocando a “casa” em ordem. Somente colocando as contas em dia é que vamos conseguir implantar políticas públicas que verdadeiramente façam Florianópolis voltar a crescer. Nestes pouco mais de cinco meses fizemos muita coisa, lançamos programas importantes e mostramos para a cidade uma administração mais presente, que acorda cedo e dorme tarde.

Quando foi eleito, suas expectativas para esse período inicial eram melhores? Qual a maior frustração que o senhor teve nesses primeiros meses?

Sem dúvidas que pegamos uma Prefeitura com mais problemas do que era propagandeado. Mas isso faz parte, não estamos aqui para reclamar do passado. A frustração de qualquer administrador público fica por conta da burocracia que atrasa as ações importantes para a cidade. Não tenho medo de desafios.

A Prefeitura de Florianópolis, como ocorre em outras cidades do país, enfrenta dificuldades financeiras. Embora agravadas pela atual crise, elas podem ser amenizadas com medidas pontuais como o enxugamento da máquina pública, por exemplo? Como tirar a Prefeitura do vermelho? Isso é possível no médio prazo?

Sim, temos feito isso desde o primeiro dia. Reduzimos cargos comissionados, gastos com aluguel, benefícios exagerados na folha de pagamento. É possível, sim, tirar a Prefeitura do vermelho utilizando os recursos públicos com responsabilidade e planejamento.

O senhor tem sido questionado nas redes sociais por nomeações polêmicas. A mais recente foi a de um modelo paraense nomeado para adjunto de Transporte e Mobilidade. O senhor o exone-



“Não me importo de ser comparado a ele (ao prefeito de São Paulo, João Dória). Como qualquer outro prefeito, ele tem suas virtudes e quer mudar a cidade que vive e que ama”, afirma Loureiro

rou. Admite que houve desgaste político? Na campanha, uma das promessas era privilegiar técnicos.

O ex-secretário adjunto de Transporte e Mobilidade é administrador, formado pela Unisul. Logo, tem qualificação e formação. Os motivos que o levaram a ser exonerado foram por conta de denúncias na qual se envolveu e que responde junto aos órgãos responsáveis. Não me cabe julgá-lo, apenas considere tirá-lo do governo por conta dessas denúncias. Continuo privilegiando técnicos. Aliás, temos um quadro de secretários de dar inveja a muitos governadores e presidentes. Quando for detectado um erro, um engano, será reavaliado e corrigido, se necessário. Não tenho compromisso com o erro, tampouco tenho constrangimento em corrigir rumos.

Questões ligadas à parceria público-privada no Carnaval geraram a primeira crise política do seu governo. Um pedido de abertura de CPI foi negado pelo presidente da Câmara, Gui Pereira, seu aliado. Qual experiência fica desse episódio? O senhor pensa em promover mudanças em futuras parcerias com o empresariado para evitar dores de cabeça?

Adequações serão sempre bem-vindas para aperfeiçoar a administração pública. E a resistência ao novo também é normal. A Parceria-Público-Privada já é uma realidade há muito tempo em países de primeiro mundo e começa a ganhar força no Brasil. Não há outro caminho para as cidades em crise a não ser contar com o apoio do pri-

vado em áreas onde o poder público não precisa investir recursos públicos.

O senhor viajou para a Espanha, sem custos para a Prefeitura, em busca de recursos principalmente para os corredores de ônibus. O BRT é contestado por diversos especialistas e há dúvidas sobre a sua viabilidade técnica e financeira no trajeto desenhado do “anel viário”. Por que o senhor escolheu o conceito do “Rapidão”? Não seria recomendada uma audiência pública para tratar especificamente dos impactos do BRT no trânsito?

Eu não escolhi o “Rapidão”. Quem escolheu foram os técnicos que formataram o Plano de Mobilidade Urbana Sustentável da Grande Florianópolis, o Plamus, contratado pelo Governo do Estado. Plano este, diga-se de passagem, que é o mais aprofundado e técnico da história da região. Entre os especialistas que estudaram os modais na região e os especialistas palpiteiros, eu fico com os que estudaram. Florianópolis sempre foi assim, controversa. E por conta destas discussões intermináveis, estávamos estagnados na área de mobilidade. As coisas vão mudar.

Sua esposa, a arquiteta Cintia de Queiroz Loureiro, tem sido ferrenha defensora da sua administração nas redes sociais. Recentemente, um comentário



rendeu desconforto. Ela elogiou os comissionados, gerando reações negativas entre funcionários efetivos...

Que bom que ela tem sido minha defensora (rsrs). Ela defendeu, sim, os comissionados dedicados, mas nunca disse que eles são mais produtivos que os efetivos. Aliás, ela é filha de funcionários públicos, iria contra o que ela pensa.

O Núcleo de Empreendedores Culturais da cidade comentou recentemente sobre a sua intenção de acabar com a Lei Municipal de Incentivo à Cultura. O senhor confirma essa medida? O fim da lei não traria grandes prejuízos à economia criativa da cidade?

O Núcleo provavelmente está desinformado. Nunca fiz qualquer menção a acabar com a Lei Municipal de Incentivo à Cultura. Sou um grande defensor da cultura e tenho dedicado esforços junto à equipe para valorizá-la cada vez mais.

O vereador Pedrão vem se preparando para disputar a Prefeitura em 2020. Seria seu maior adversário caso o senhor tente a reeleição?

Estou há pouco mais de cinco meses como prefeito, minha preocupação está focada totalmente em recuperar a cidade e torná-la novamente sustentável e em crescimento. Acredito que o vereador Pedrão também esteja pensando nisso, ou pelo menos deveria.

O senhor tem se inspirado no prefeito de São Paulo, João Dória, em algumas das suas ações? Acordar às 6h para andar de ônibus, por exemplo...

Muito antes do Prefeito João Dória ter ganhado toda essa repercussão, eu já acordava antes das 6h para trabalhar. Talvez este tenha sido um dos motivos por eu ter sido eleito. Mas não me importo de ser comparado a ele. Como qualquer outro prefeito, ele tem suas virtudes e quer mudar a cidade que vive e que ama.

Para os críticos que avaliam que sua administração ainda não decolou, qual recado daria?

Eu diria a eles que se juntem à maioria que acreditou na nossa proposta de governo e nos ajudem a transformar a cidade. Florianópolis já respira outros ares, conta com uma administração mais presente e que ouve as comunidades.

COLUNA POLÍTICA

Raul Sartori

raulsartori@raulsartori.com.br



Foto: Reprodução

Dois preços

Com relatório do deputado federal Marco Tebaldi (PSDB) está indo agora à sanção presidencial, após aprovação no Senado, anteontem, providencial projeto que dá permissão a comerciantes de fazer um preço diferente para pagamentos em dinheiro ou cartão de crédito ou débito. Também obriga o fornecedor a informar, em local visível, os descontos oferecidos em função do meio e do prazo de pagamento.

Isenções biliardárias

Na análise das contas do governo de 2016, o Tribunal de Contas do Estado anotou que foi concedida no ano passado a fortuna de R 5,45 bilhões de isenções fiscais, valor que corresponde a 22,53% das despesas realizadas, de R 24,18 bilhões. Caso que será objeto de auditoria, diz o próprio TCE-SC. Hum...

Mal acostumados

Os deputados estaduais estão divulgando nas suas bases o advento do Fundam 2, o Fundo de Apoio aos Municípios, com R 700 milhões para os 295 municípios. E já alertando prefeitos que primeiro de tudo é preciso estar com as negativas de débito em dia e ter projetos prontos. Pois ainda há gestores municipais crendo que não precisa projeto nenhum e como os recursos são a fundo perdido, tudo é possível.

Valores

Na Base Nacional Curricular Comum do ensino médio, que está sendo discutida, se quer valorizar a Filosofia e a Sociologia. E o que fará a UFSC no vestibular de 2018, que será realizado de 9 a 11 de dezembro? Só fará quatro perguntas das duas disciplinas.

Futuro

Urbanistas e planejadores certamente não vão gostar quando tomarem conhecimento de projeto de lei em análise na Assembleia Legislativa que propõe a redução de 50% das faixas de domínio das estradas estaduais em SC. Hoje elas têm uma distância de 15 metros para cada lado a partir seu eixo central. Com a diminuição para 7,5 de cada lado, as estradas que cortam áreas de perímetro urbano poderiam receber regularização dos municípios. Mas quando for necessário ampliar as pistas, quem vai pagar a conta social e financeira das desocupações e indenizações?



Frustração

Em praticamente todas as entrevistas que tem dado nos últimos dias por conta dos 20 anos de sua primeira e espetacular vitória em Roland Garros, Gustavo Kuerten faz questão de externar, de forma direta ou indireta, um ressentimento patriótico, digamos assim. De que sua histórica conquista não serviu para que o tênis ganhasse mais espaço ou fosse incentivado em seu país e em seu Estado natal. Não quer abertamente, mas se pudesse diria que nossas autoridades só gostam de futebol. Acha que o tênis é só para ricos. Asneira.

Vaquejada constitucional

País da piada pronta é isso. A farra do boi está proibida em SC por decisão do Supremo Tribunal Federal, que também considerou inconstitucional a vaquejada. Mas não é bem assim. A Câmara dos Deputados aprovou anteontem emenda constitucional garantindo tal prática. Agora, a matéria vai à promulgação em sessão do Congresso em data ainda a ser definida.

Cercos

O Superior Tribunal de Justiça recebeu da Procuradoria Geral da República os dois primeiros pedidos de abertura de investigações de governadores delatados pela Odebrecht. São os de Raimundo Colombo (PSD) e o peemedebista Marcelo Miranda, de Tocantins. Quanto a Colombo, a PGR pediu quebra de seu sigilo telefônico e de pessoas de sua confiança e que a força-tarefa da Lava-Jato compartilhe com ela informações envolvendo o governador, acusado em delação de ter recebido R 17,1 milhões entre 2010 e 2015 para sua campanha e de aliados, o que ele nega.

Faz-de-conta

O procurador do Ministério Público junto ao Tribunal de Contas do Estado, Aderson Flores, disse na sessão de terça-feira, onde foram julgadas as contas do Executivo do ano passado, que a rejeição das contas seria mais prejudicial ao Estado do que seguir as várias recomendações e atender as 18 ressalvas. Será? Observou-se nas contas que na gestão de Raimundo Colombo em 2016 não foram aplicados na sua integridade os índices mínimos em saúde (15%), educação (25%) e às Apaes (1%). Alguém pode perguntar: o que vai acontecer? Nada, absolutamente nada. E não custa voltar a perguntar: para que serve então o Tribunal de Contas?

Esquecido?

Consta que Raimundo Colombo e seu vice, Eduardo Pinho Moreira, afora algumas diferenças pontuais, estão se entendendo para as eleições de 2018, mas como agora fosse um clube do Bo-linha. Aquele passarinho veio dizer que a "República de Joinville", sob liderança espiritual do falecido senador Luiz Henrique da Silveira, estaria magoada com a exclusão, por ora, em tais tratativas, do nome do prefeito, Udo Dohler, como postulante a candidatura de primeira linha.

MPes

O deputado Jorginho Mello (PR-SC) tem um poder que poucos sabem no papel de coordenador da Frente Parlamentar Mista da Micro e Pequena Empresa. É uma das maiores do Congresso Nacional, com 387 deputados e 33 senadores. Está à frente de projeto propondo que produtos sujeitos à substituição tributária, adquiridos por MPes, paguem apenas 3,95% de ICMS, alíquota inferior à que é normalmente aplicada nos Estados.

SÓ NA NET VOCÊ É LÍDER EM ULTRAVELOCIDADE DE BANDA LARGA.

A banda larga da NET deixa todo mundo superpoderoso. É a mais rápida do Brasil e a única que vem com 15 mil filmes, séries e desenhos pra você ver onde e quando quiser.

ASSINE E VEM CURTIR GIGANTE:

4004-8844 | NET.COM.BR
OU VÁ ATÉ UMA LOJA CLARO

Acesso aos 15 mil conteúdos pelo NOW, aplicativo e nowonline.com.br. Os equipamentos cedidos pela NET deverão ser devolvidos na rescisão do contrato. A banda larga mais rápida do Brasil: revista Info Exame (jan./2014). Líder no Brasil em quantidade de clientes de banda larga fixa com velocidade acima de 34 Mbps, segundo dados do Anatel de nov./2016. Consulte as condições de aquisição e a disponibilidade técnica em seu endereço ligando para 4004-8844.



Intromissão

Se essa moda pega... Foi derrubada por unanimidade na Assembleia Legislativa projeto declarando integrante do patrimônio histórico, artístico e cultural de SC a ponte pênsil Padre Mathias Michelizza, na divisa entre Capinzal e Ouro, no Oeste. O Executivo agiu certo no veto: não cabe a político nenhum fazer tal proposta, mas sim à Fundação Catarinense de Cultura. Os deputados, mesmo pedindo a declaração como patrimônio, não deveriam ter esta liberdade.

Doença

A Secretaria Municipal de Educação de Florianópolis divulgou uma estatística preocupante: a cada mês, 25% dos professores da sua rede ingressam com algum atestado médico. Metade deles por transtornos mentais relacionados ao trabalho.

Acesse o QR Code e continue lendo a coluna do Raul.



FÉRIAS

Hora da pausa

Na praia ou na serra, locais atraem pelo conforto que oferecem aos hóspedes

Da redação

As férias escolares estão chegando. Para quem está na correria do dia-a-dia e não teve tempo de planejar um passeio em família ou preferiu mandar os pequenos para colônia de férias, vai sobrar tempo para a busca de um refúgio. A grande opção de destinos catarinenses pode até terminar criando alguma confusão. É comum a busca de destinos via internet, pesquisa-se, encontra-se, mas sempre fica a dúvida, será que é aquilo tudo que está na foto? Pensando em quem ainda não planejou uma viagem de família ou a dois, o Imagem da Ilha dá dicas de lugares conhecidos. Espaços que já fomos e aprovamos. Vamos mostrar alguns detalhes e informações destes refúgios e uma breve descrição, tudo isso com o site para acesso, para maior conhecimento.

NA SERRA

Refúgio para casal ou família na serra (Bom Jesus), a nossa dica é o Rio do Rastro Eco Resort. Se a chegada ao topo da serra já é de tirar o fôlego, encontrar um resort que nos remete à Europa, pela sua surpreendente beleza, é no mínimo, o máximo. Impecáveis chalés à beira de um lago cheio de trutas, um frio para lareira e um resort sofisticado e acolhedor. Ivan Cascais, o proprietário, é o criador desse resort acolhedor. E nas noites de sexta-feira ainda participa do fogo de chão com os hóspedes. Os chalés, todos com aquecimento e lareira, dispõem de quarto para as crianças, caso seja essa a opção familiar. Mas, casais também se deliciam com o espaço dos chalés, passeios a cavalo para ver o canyon de perto, ou ainda namoram a beira do lago. Confira mais: www.riodorastro.com.br.

O romântico bistrô do hotel faz com que esqueçamos de sair à rua e possamos desfrutar

Impecáveis chalés à beira do lago em um resort sofisticado e acolhedor



NA PRAIA

Refúgio para casal na praia (Litoral Norte), o espaço único faz parte do Roteiros do Charme e está bem próximo de Florianópolis. Em Balneário Camboriú, o Felíssimo Exclusive Hotel traz de tudo um pouco. A quietude de apenas 10 apartamentos. Uma cozinha de bistrô, a escolha de café da manhã para ser servido no quarto. Isto depois de dormir em lençóis de fio egípcio e acordar com um relaxante banho de banheira. O romântico bistrô do hotel



faz com que esqueçamos de sair à rua e possamos desfrutar, então, de um ofurô, ou uma sauna à noite, antes do jantar. Ambientes espaçosos, completos e aconchegantes. Em www.felissimoexclusivehotel.com.br.

NA FAZENDA

Localizado em Gaspar, há 130 km de Florianópolis, o Fazzenda Park Hotel oferece uma série de atividades para os hóspedes, como passeios de bicicleta, a cavalo, pesca, atividades recreativas, piscinas aquecidas e arvoredo. O complexo com demais de dois milhões de metros quadrados valoriza a natureza e o convívio ao ar livre, com árvores

nativas e também arrozais, atividade responsável por boa parte da economia da cidade. O hotel está com uma agenda especial de Festa Junina para todos os fins de semana dos meses de junho e julho. A programação conta com o tradicional casamento na roça, apresentações musicais, queima da fogueira, apresentação de quadrilha e muita gastronomia típica de São João. Mais: www.fazzenda.com.br.

Acesse o QR Code e conheça mais um refúgio na praia para você relaxar nestas férias.



O hotel, recomendado para toda a família, preza pelo convívio ao ar livre



C I D A D E

Barras para sustentação

Restauração da Ponte Hercílio Luz entra em fase final com chegada de novas peças

Da redação

Ponte Hercílio Luz, Wenceslau Dioletalevy.

Fundamentais na restauração da Ponte Hercílio, as barras de olhal chegaram há poucos dias ao canteiro de obras da empresa responsável pelos trabalhos. Ao todo, serão 360 destas peças que vão substituir as existentes, responsáveis pela sustentação da ponte. A previsão para o início da substituição das peças é outubro deste ano com prazo para até 12 meses para a conclusão.

“Com a chegada dessas barras novas, estamos dando início à operação mais importante da recuperação da Ponte Hercílio Luz, essência de todo o projeto de recuperação, que é a troca das barras de olhal antigas pelas novas. Todas as estruturas que fizemos até hoje foram para tirar a carga da estrutura existente, para que possibilite então trocar as barras”, explicou o fiscal responsável pelas obras de restauração da

As peças têm em média 13 metros de comprimento, 750 milímetros de largura, 50 milímetros de espessura e pesam cerca de 1,8 toneladas. Foram fabricadas pela Usiminas, no Estado de Minas Gerais e o custo total de todas as unidades é de R\$ 47,2 milhões. “As peças foram fabricadas com aço especial, feito de um liga de ponta, que passou por todas as especificações exigidas pelo projetista”, destacou Wenceslau.

PRAZO DE CONCLUSÃO

A empresa Empa, do grupo português Teixeira Duarte, é a responsável pelo atual ciclo das obras de restauração. A ordem de serviço para os trabalhos foi assinada em abril de 2016, com prazo de execução previsto em 30 meses, o que aponta a conclusão das obras no segundo semestre de 2018. Quando reaberta, terá duas vias para receber veículos e espaço para ciclistas e pedestres.



Elas têm em média 13 metros de comprimento e pesam cerca de 1,8 toneladas

É POSSÍVEL MUDAR

FISIOTERAPIA GLOBAL

FISIOTERAPIA GLOBAL ADULTOS
Tratamento da dor articular e muscular

FISIOTERAPIA PEDIÁTRICA GLOBAL
Respiração e Neurodesenvolvimento

ESPECIALISTAS EM BIOMECÂNICA
Avalie o desenvolvimento do seu bebê

www.escoladocorpo.com.br

R. João Martins Cordeiro, número 33 | Córrego Grande / Fpolis
(48) 3234.9919 / (48) 3234.4233 contato@escoladocorpo.com.br
facebook.com/escoladocorpo



Urbano Salles

urbanosalles@uol.com.br

Foto: Acervo pessoal



Greissa Kaiser e a recém chegada Luísa, fotografadas pelo pai, o dentista Ibrahim Jamil

Gata de atitude

Defensora da causa animal, a modelo e apresentadora Renata Kuerten, nascida em Braço do Norte e prima distante de Guga, usa seu tempo livre em prol dos cães e gatos abandonados. A bela está participando da iniciativa que a Mars está fazendo em parceria com a AMPARA Animal.

A catarinense escolheu sua ONG do coração – o Instituto É o Bicho, de Florianópolis – para apadrinhar e gravou um vídeo convidando o público a ajudar.

Agradou ao júri

Embora muitos tenham reprovado o resultado final, o projeto da cobertura do vão central do Mercado Público, do arquiteto Gustavo Utabro, foi escolhido como um dos 10 finalistas do 4º Prêmio de Arquitetura Instituto Tomie Ohtake Akzo-Nobel. No total, foram 182 inscrições de vários estados do país.

Os três grandes vencedores serão revelados dia 10 de agosto.

Orgulho catarinense

“Alegria, calor, emoção e poesia”. Foi assim que Zeca Baleiro descreveu a sensação de fazer um show com a Camerata Florianópolis em mais um espetáculo do projeto “Camerata Convida”.

E assim, passo a passo, os músicos liderados pelo maestro Jefferson Della Rocca vão se consolidando como uma referência na música brasileira com sua combinação (acessível) de erudito com pop.

Para dias de frio

O CREA-SC, numa boa sacada, promoveu o 1º Concurso Engenheiro Cervejeiro. E os vencedores foram dois estudantes da UFSC: João Luiz Moretto e Suzi Timmermann. A cerveja, no caso, era do estilo Imperial Stout, forte e escura.

Petiscos especiais

Até o fim de junho cinco bares de Florianópolis participam da segunda edição do “Botecagem”. Zé Mané, Rancho da Ilha, Trapiche Bar, Seo Brasil e Kibêlandia estão entre os mais de 80 bares de 12 cidades brasileiras que aderiram à promoção. Vinte desses participantes serão selecionados para apresentar suas melhores receitas no evento de encerramento, dia 1º de julho, em São Paulo.

A cavalo na Serra

Mantendo uma tradição de décadas, a família Philippi, uma das mais conhecidas de Florianópolis, fez no feriado de Corpus Christi sua cavalgada na região de Rancho Queimado.

A aventura, como manda a regra, foi só para os homens do clã.

Grana a mais

O Figueirense anunciou nova parceria com a Brahma através do Movimento por um Futebol Melhor, uma iniciativa pioneira que tem injetado renda no orçamento dos times com os programas de sócio-torcedor. A notícia foi dada pela diretoria durante o 16º Figueirense Day - Carreteiro Alvinegro, dia 17, promovido em comemoração aos 96 anos do clube.

Compartilhando espaço

A expansão da terceirização no embalo da reforma trabalhista aumentou as expectativas positivas entre empresas de coworking e escritórios compartilhados.

O setor já vem registrando um forte crescimento nos últimos tempos, impulsionado pela boa relação custo-benefício.

Apoio à vovó

A lista de madrinhas do leilão de arte em prol da Casa de Apoio Vovó Gertrudes, dia 4 de agosto no Palácio Cruz e Sousa, não para de crescer.

Também estão emprestando seu prestígio ao evento, entre outras, Angela Amin, as marchandes Beatriz Telles Ferreira e Helena Fretta, Tereziinha Gonzaga Daux, Linda Rocha, Vanda Salles e Cássia Jorge Schaefer Martins. Fotos das obras que irão a leilão ficarão expostas em três pontos do Beiramar Shopping no período entre o dia 24 de julho e a data do evento.

Microfone novo

Além da Câmara de Vereadores, Tiago Silva agora também está nas ondas do rádio.

Passou a responder perguntas selecionadas de ouvintes num programa numa emissora AM, todas as quintas. O tema é o que ele mais gosta: os direitos do consumidor.

Foto: Ricardo Levenhagen



Grãos nobres: a convite da Nespresso, a jornalista Gabriela Morateli, foi até Minas Gerais conhecer as fazendas que produzem os cafés para a marca, sediada na Suíça



ENOTECA
FLORIANÓPOLIS

WINE BAR E BISTRÔ
QUARTA À SEXTA
DAS 18H ÀS 22H

Gastronomia do *chef* francês Charles Bailhes, com assessoria do renomado *chef* Alex Floyd

Rua Hermann Blumenau, 207
Centro - Florianópolis
Fone: (48) 3223-1500

*26 áreas de lazer.
Vai ser difícil
cair na rotina.*

JAZZ
CLUB



A ARTE DE VIVER



IMAGEM REAL DO EMPREENDIMENTO



PRONTO PARA MORAR.

AMPLOS APTOS DE 2 SUÍTES COM ATÉ 179 M².

A MELHOR LOCALIZAÇÃO PRÓXIMO À BEIRA-MAR.

UM VERDADEIRO CLUBE EM CASA: 3.800 M² DE ÁREA DE LAZER.

VAGAS EXTRAS DE GARAGEM.

SIMPHONIA
WOA BEIRAMAR

PLANTÃO DE VENDAS:
(48) 3224-1001
AV BEIRA-MAR NORTE 3974



REGISTRO DE INCORPORAÇÃO: 1º OFÍCIO DE REGISTRO DE IMÓVEIS DE FLORIANÓPOLIS, SOB N° 75.203-R1, DATADO DE 02/06/2011.



VISITE OS DECORADOS.

Arquitetura & decoração

AMBIENTES NOSTÁLGICOS

Elementos do passado voltam a ganhar destaque na arquitetura de interiores

• Página D4

NOVOS INTERIORES
Para confraternizar

• Página D3



No Name é inaugurado no Centro de Floripa



• Página D3

Recurso estético que emoldura paredes, boisere foi criado na França entre os séculos 17 e 18

DECORativas

Palavra de arquiteto

Arq. Mário Pinheiro
pinheiro@psfarquitetura.com.br

Mais do mesmo

Já não se faz mais do mesmo. Construtoras e incorporadoras se renovam e passam a entender que a boa arquitetura em sua forma plástica e estética passa a ser um canal importante para a conquista de novos clientes, pois estes estão com a mente mais aberta para novas ideias, tem amplo conhecimento e experiências mundo afora.



Empresas como a Idea Zarcos entendem que a arquitetura é a grande responsável pela conquista de novos clientes, pois a busca do diferente e inovador passa a ser uma constante pelo usuário, com a facilidade dos acessos e conhecimento através de viagens e internet. A participação dos escritórios de arquitetura no desenvolvimento de conceitos inovadores torna-se primordial, pois o mercado não aceita mais o famoso “projeto carimbo”.

Florianópolis não é diferente. Ao caminhar pelas ruas percebe-se a evolução de bons projetos em execução, mesmo com as demandas de se empreender na construção civil e lançar novos empreendimentos, o que surge de novo consegue chegar ao mercado após passar por dificuldades de execução, embargos e baixa do mercado imobiliário. Os empreendedores começam a entender que a boa arquitetura acompanhada de elementos estéticos e plásticos tem o seu valor percebido.

Essa boa arquitetura de edifícios só tem a contribuir com a dinâmica, a estética e a plasticidade da capital catarinense, e também na qualidade dos empreendimentos e serviços prestados. Aos poucos a valorização da boa arquitetura passa a fazer parte do cotidiano nos negócios imobiliários e o custo inicial investido é infinitamente menor do que seus benefícios.

Um brinde a boa arquitetura!

Montreal

Das cenas que mais surpreenderam o arquiteto Rafael Monteiro, integrante do grupo de profissionais convidados pelo Núcleo Catarinense de Decoração para uma imersão cultural e arquitetônica em Montreal, foi o cuidado e o tratamento com os espaços públicos subterrâneos. A cidade subterrânea de Montreal, também conhecida como cidade interna, é o maior complexo urbano do mundo abaixo da superfície. “No inverno rigoroso do país, cerca de 500 mil pessoas circulam por ali diariamente”, conta Rafael. Os relatos vivenciados na Experiência NCD Montreal 2017 serão compartilhados, em breve, no bate-papo organizado pelo NCD Floripa. Ainda embarcaram nessa trip: Adriana Tiezzi, Juliana Pippi, Mariana Pesca, e a dupla Vanessa Faller e Maíra Queiroz.



Inovação

Arquitetos de SC marcaram presença na Convenção Nacional da Associação Brasileira de Escritórios de Arquitetura (AsBEA), que teve como tema “Dimensões da Inovação”, e aconteceu em Belo Horizonte e Inhotim (MG), que abriga o maior centro de arte contemporânea a céu aberto da América Latina. “Tema do ano, inovação é a atual palavra-chave em todos os aspectos. E na arquitetura não é diferente. A inovação deve nortear os projetos desta área em todos os segmentos. A ideia é mostrar a todos um panorama deste novo mundo que se apresenta”, comenta Tatiana Filomeno, presidente da AsBEA/SC.

Exclusividade na Paula Papéis e Tecidos

Toda sofisticação e elegância são encontradas nos tecidos da Safira Sedas. Marcas como Gaston Y Daniela, James Malone e Rubelli apresentam um mix perfeito de elementos atemporais para deixar a decoração como aquele toque bem especial. Confira os modelos exclusivos na Paula Papéis e Tecidos e encante-se!

• Paula Papéis e Tecidos

Rua Almirante Lamego, 1455 - Loja 12, Centro
Fones: 3222-8391/3222-8392/9919-1379 (WhatsApp)
www.paulapapeis.com.br

Novos mercados

Fritz 270. Com arquitetura autoral e marcante, o projeto deste empreendimento leva a assinatura do escritório ARK7 Arquitetos. Além da plasticidade incomum em edifícios residenciais, “a arquitetura conta com fachadas panorâmicas e de franca vista”, complementa o arquiteto Leandro Rotolo Soares, um dos titulares do escritório.



www.agilfarma.com.br

Agilfarma

MEDICAMENTOS

- AMPLA LINHA DE MEDICAMENTOS EM GERAL
- HORMÔNIOS DO CRESCIMENTO E INSULINAS
- MEDICAMENTOS PARA REPRODUÇÃO HUMANA
- MEDICAMENTOS ESPECIAIS
- DERMOCOSMÉTICOS
- ONCOLÓGICOS
- DIU

TELE-ENTREGA
51 **3323.8383**
PORTO ALEGRE
Rua Dr. Timóteo 43 – Floresta

TELE-ENTREGA
48 **3028.8385**
FLORIANÓPOLIS
Av. Rio Branco 380/305 – Centro

NOVOS INTERIORES

Chope artesanal, jogos e boa música têm nome

No Name Chopp Bar é inaugurado no Centro de Floripa

Fernanda Amaral

Desde o final de maio, o Centro de Florianópolis conta com uma nova opção de local para fazer um happy hour com chopes e cervejas artesanais, petiscos e hambúrguer, durante a semana, e feijoada no sábado. É o No Name Chopp Bar, localizado na Rua Bocaiúva. O nome curioso do bar foi criado por seus proprietários, o casal Cláudio Luft e Tainã Fonseca, inspirados no No Name Saloon & Grill, situado na cidade de Park City – Utah, Estados Unidos.

O projeto da decoração é do arquiteto Marcelo Nogueira, que misturou elementos clean e rústicos. Móveis, deck e algumas das paredes em madeira, balcão e toaletes em branco. Parte do espaço serve também como um quadro negro no qual são escritas as sugestões e os chopes disponíveis no dia. Sofás de couro trazem conforto. Luzes quentes ajudam a tornar o ambiente ainda mais aconchegante.

Quando o assunto é entretenimento, de segunda a sábado à noite o No Name oferece música ao vivo, variando entre o Pop, Rock, Blues, Jazz, Soul e MPB, e no sábado à tarde, roda de samba, quando é servida a feijoada. Para os amantes dos esportes, principalmente futebol, lutas e futebol americano, são transmitidos os principais campeonatos na TV. E para quem gosta de videogame são disponibilizados alguns jogos no Playstation 4.

DE FRENTE PARA A RUA

O deck de madeira na parte externa do prédio oferece um espaço para fumantes ou para quem quer simplesmente curtir o movimento da rua sem ao mesmo tempo ser excluído da música e clima aconchegante da parte interna.

O menu é composto por chopes, cervejas artesanais, petiscos e hambúrguer



Foto: Fernanda Amaral



As sugestões e os chopes disponíveis no dia são escritos em quadros negros dispostos no ambiente



No Name Chopp Bar
Rua Bocaiúva, 1913 (entrada do Centro Executivo Ilhéus)
Aberto de segunda à sexta-feira, das 18h às 24h,
e sábado das 12h às 24h.
Fone: 3209-6912
Site: noname.bar
Facebook: www.facebook.com/nonamechoppbar

CONCEITO

Tendências nostálgicas

Elementos que já pincelaram as paredes em algum momento do passado, voltam a ganhar destaque na arquitetura de interiores, resultando em ambientes repletos de memórias

Fotos: Daniela Buzzi

Da redação

As paredes contam histórias. Ao visitar uma construção que data de épocas passadas, informações como estilo arquitetônico e o período da obra original podem ser reveladas por meio de um revestimento, um papel de parede, uma padronagem, uma pintura. Não por um acaso, estes detalhes estão sempre sob o olhar atento e perspicaz de arquitetos e designers que, vira e mexe, resgatam alguma tendência do passado, trazendo-a para nosso contexto atual.

As designers de interiores Linda Martins e Cris Araújo, do escritório Maraú Design Studio são adeptas da mescla de projetos contemporâneos com elementos que atravessam o tempo. Para um projeto de quarto de bebê, por exemplo, as profissionais ousaram ao apostar no revestimento de madeira para a parede, com paginação em estilo espinha de peixe. “Aplicada em painéis, a madeira foge do comum e cria uma atmosfera aquecida e sofisticada”, avaliam as designers sobre a paginação que já fez muito sucesso no passado, tanto em paredes quanto em piso, quando os tacos de madeira eram forte tendência.

Ao utilizar o revestimento em estilo espinha de peixe, cria-se um ambiente com memórias afetivas e que, ao



mesmo tempo, traz uma tendência contemporânea, que é a valorização dos elementos naturais, no caso, as ranhuras da madeira expostas no revestimento. Em outro projeto, um quarto

Neste projeto, as boiseries, uma tendência secular, fazem a conexão entre teto e parede

PONTO DE EQUILÍBRIO

As apostas feitas pelas profissionais são bons exemplos de que várias tendências antigas ainda possuem muito fôlego para dar vida aos ambientes atuais. “O mais importante é encontrar um equilíbrio entre o contemporâneo e o vintage. Dessa forma, conseguimos criar projetos bem atuais, mas que tocam as pessoas emocionalmente, pelas lembranças que despertam”, encerram as designers.

de casal, o escritório buscou um outro clássico para as paredes: as boiseries. O recurso estético que emoldura paredes foi criado na França, entre os séculos 17 e 18, e chegou aos projetos atuais trazendo um sofisticado ar vintage. “As boiseries aparecem na cabeceira da cama, na cor cinza concreto, num desenho que continua no teto, criando uma harmonia para todo o conjunto”, explicam Cris e Linda, mostrando que o elemento é bastante versátil.

A padronagem espinha de peixe embaixo do quatinho de bebê, resultando num projeto charmoso e atemporal



Exclusividade Casaacaso

Falar de **Casaacaso** é falar de ideias de renovação e exclusividade. Uma loja única, onde você encontra renomadas marcas em papeis de parede, tecidos, cortinas e persianas, tapetes, carpetes e peças decorativas que complementam com charme qualquer estilo. Tudo isto num único endereço. **Sua casa pode ser como você sempre sonhou!**

O papel de parede da francesa Casamance, com inspiração na fauna e flora brasileira, é uma das novidades da Casaacaso

Casaacaso
Av. Madre Benvenuta, 1490 - Santa Mônica
Fone: 3028-1662
www.casaacaso.com.br

Foto: Nicole Heiniger

Feminina

UM TAPINHA NO INVERNO

Acessórios e pitadas de cores quentes tiram do sério a sisudez da estação

• Página F4

Vestido de camurça (Letage) e bomber que realça rosas vermelhas (Viber), tudo do Studio Zyow. O chapéu é puro charme (acervo)

SAÚDE ANIMAL Férias

• Página F2



Decida o melhor para seu pet

BEM-ESTAR

Por **Bruno Roberto Lucatto**Instrutor e personal trainer
na Academia BetterYouBenefícios da
gestação ativa

Descobrir-se grávida é sempre uma surpresa! E uma gravidez nunca é igual à outra, mesmo que a mulher já tenha tido outros filhos. Nesse período, vários cuidados são importantes, incluindo a alimentação e a manutenção de um estilo de vida ativo. Gestantes que se exercitam têm menor chance de aborto, malformações placentárias e anomalias congênitas.

Mesmo as que estavam sedentárias antes da gravidez podem começar um programa de exercícios e dar preferência às modalidades seguras, observando a frequência cardíaca ou a percepção do esforço, que não deve ser de alta intensidade. Assim, a frequência do treinamento pode ser diária. Mulheres adaptadas ao treinamento podem continuar suas rotinas, mas devem ficar atentas ao impacto no primeiro trimestre da gestação para garantir condições ideais de fixação do embrião à placenta. Entre os benefícios dos exercícios físicos estão a melhora da função cardiovascular, controle da pressão arterial, menor ganho de gordura corporal e muito mais disposição para vivenciar a maternidade e voltar a se exercitar com disposição após o nascimento do bebê.

A Academia BetterYou atende às gestantes com atenção especial e oferece diversas modalidades conduzidas por profissionais capacitados, como, por exemplo os exercícios que envolvem força e previnem dores ou desconfortos osteomusculares decorrentes das mudanças corporais. Hot Yoga, pilates, dança e ciclismo indoor também são indicados. Além dos benefícios fisiológicos, manter-se ativa colabora para a diminuição do estresse e dos sintomas da depressão para que a mamãe possa estar fortalecida ao cultivar esses novos laços com seu bebê!

www.betteryou.com.br



**Aula experimental e estacionamento
GRATUITOS!**

BETTERYOU
ACADEMIA

MEDICINA PREVENTIVA

Por **Dr. Jamil Mattar Valente**

Médico cardiologista

O estudo Ohsaki sobre o
consumo de chá-verde

O consumo de chá-verde e a mortalidade por doença cardiovascular, câncer e mortalidade por todas as causas no Japão.

O estudo Ohsaki.

O chá é a bebida mais consumida no mundo depois da água. Três bilhões de quilos de chá são produzidos a cada ano no mundo. Por causa das altas taxas de consumo de chá na população global, mesmo pequenos efeitos desses chás em humanos, podem ter grandes implicações para a saúde pública. O chá é geralmente consumido em diversas formas, sendo uma delas a do chá-verde, originário da planta *Camellia Sinensis*.

Com relação aos chás, os polifenóis do chá-verde têm sido extensivamente estudados com o objetivo de se avaliar o grau de proteção contra doenças cardiovasculares e câncer.

Ainda que exista evidência substancial de estudos in vitro e em animais, de que as preparações com chá-verde inibem doenças cardiovasculares e processos carcinogênicos, a possibilidade do papel protetor do chá-verde contra essas doenças ainda não está bem estabelecida em humanos.

Um artigo publicado na revista JAMA (2006;296:1255-1265) mostrou os resultados do estudo "The Ohsaki National Health Insurance Cohort Study," que iniciou no ano



Durante 11 anos de acompanhamento (taxa de acompanhamento de 86,1%), 4209 participantes morreram. Em 7 anos de acompanhamento (taxa de acompanhamento de

89,6%), 892 participantes morreram de doença cardiovascular e 1134 participantes morreram de câncer.

O consumo de chá verde foi inversamente associado com mortalidade por todas as causas e com mortalidade por doença cardiovascular. A associação inversa com mortalidade por todas as causas foi mais forte nas mulheres. A associação inversa com mortalidade por doença cardiovascular foi mais forte do que aquela por mortalidade por todas as causas. Esta associação inversa foi também mais forte nas mulheres. Entre os tipos de mortalidade por doença cardiovascular, a associação inversa mais forte foi observada na mortalidade por AVC. Já a associação de mortalidade por câncer não foi significativa nos diferentes grupos de consumo de chá-verde quando comparados com o grupo que não consumia ou que consumia muito pouco chá-verde.

A conclusão dos autores foi que o consumo de chá-verde está associado com redução de mortalidade por todas as causas e com redução de mortalidade por doença cardiovascular, mas não está relacionado com redução de mortalidade por câncer.

PERFUMES

Potencializando o aroma

Da redação

Que atire a primeira pedra quem nunca ficou com alguma dúvida na hora de usar o seu perfume preferido. Seja por medo de errar na escolha da fragrância para determinadas ocasiões, por não saber se o perfume é indicado para ser usado à noite ou apenas durante o dia, ou até mesmo qual a quantidade ideal e os locais-chaves do corpo que são mais indicados para aplicá-lo. Para responder essas e outras dúvidas, a perfumista Verônica Kato selecionou cinco dicas valiosas que ajudam a usar da melhor forma o perfume preferido:

1- Teste o perfume antes de comprar

Lembre-se que ele deve agradar a você em primeiro lugar. Por isso, faça primeiro o teste na fita olfativa. Uma vez que a fragrância a agradou, experimente na própria pele (no pulso ou na dobra dos braços). Ainda assim espere mais um pouco e torne a sentir o perfume. Dessa forma, você entrará em contato com as notas de fundo da fragrância. Se elas também forem agradáveis, pode comprar, pois, de fato, você gostou.

2- Saiba onde borrifar o perfume

Ele deve ser aplicado em regiões do corpo com maior fluxo sanguíneo, como atrás da orelha, entre os seios, no início e no fim da coluna e nas dobras de joelhos e cotovelos. "Nestes locais, a temperatura do corpo é um pouquinho maior. Isso favorece a evaporação das matérias-primas presentes na fragrância e faz com que ela se desprenda melhor para o ambiente, garantindo uma maior percepção da fragrância, tanto por quem está usando-o

como pelas demais pessoas ao seu redor", afirma Verônica.

3- O perfume não deve chamar mais atenção que você

Como ele é um complemento ao look, na hora de usá-lo, preste atenção nos frascos. "Aqueles sem válvula são indicados para o uso em abundância e ideais para o verão. Já os produtos com válvulas são indicadas de duas a três "borrifadas" no pescoço, no pulso e no colo. Frascos pequenos, com aplicadores delicados, provavelmente são produtos concentrados que devem ser borrifados com apenas um toque", explica a perfumista.

4- Guarde o perfume em lugar escuro

Quem adora deixar o seu perfume ali, exposto no banheiro, corre o risco de ver a sua fragrância ir, literalmente, para o ralo. Isso porque a umidade e as oscilações de temperatura são prejudiciais às fragrâncias, fazendo com que elas evaporem mais rápido, perdendo suas características olfativas. Logo, o melhor lugar para deixá-lo, é na própria embalagem, dentro do armário ou no quarto. E lembre-se, perfume tem validade. Em geral, a sua vida útil é de três anos. Com sorte, ele pode durar mais. "Mas quando a coloração tender para o caramelo e o aroma ficar avinagrado é hora de jogar fora", explica.

5- Uma fragrância para o dia e outra para a noite

"Caso o seu perfume predileto tenha um característica olfativa mais intensa, deixe-o para usá-lo à noite. De dia, procure perfumes mais frescos, como uma água de banho, os sprays corporais ou mesmo uma fragrância mais leve", avalia Verônica Kato.

REPRODUÇÃO HUMANA

Análise genética dos embriões

Por Ana Lúcia Bertini Zarth
Ginecologista
CRM-SC 8534 e RQE 10334



Entre as técnicas de fertilização in vitro, o screening genético pré implantacional ou, simplesmente, PGS, tem ganhado bastante notoriedade. Esse exame consiste na análise genética dos embriões, com o objetivo de evitar certas alterações genéticas e aumentar as chances de sucesso dos tratamentos de reprodução assistida.

Após a fertilização dos óvulos, os embriões são incubados. Depois de 5 a 7 dias após a fertilização, o embriologista irá remover um pequeno número de células da região embrionária que se tornará a placenta. Esse processo chama-se biópsia embrionária e não causa nenhum dano ao embrião. As células retiradas são enviadas ao laboratório para análise genética. Os embriões permanecem seguros na Clínica de Reprodução Assistida.

O PGS é recomendado para aquelas pessoas com histórico de doenças here-

ditárias, idade materna avançada, repetidos abortos, repetidas falhas de implantação, fator masculino severo e casais que já apresentaram anomalia genética em gestação anterior. Quanto mais avançada a idade da mãe, maiores as chances das crianças nascerem com algum problema congênito, como a Síndrome Down, por exemplo.

A ciência vem dando passos largos em direção à redução dos riscos. Esta tecnologia, hoje, permite o uso de diversos mecanismos para ajudar pessoas a poderem realizar o sonho da maternidade. Ainda, essa técnica pode ser utilizada para a escolha do sexo, mas apenas quando o casal tem alguma doença hereditária ligada ao sexo, como por exemplo, hemofilia.

Espera-se que com a aplicação e desenvolvimento do método, diminua-se a



probabilidade de gestação múltipla e haja o aumento de resultados positivos, reduzindo-se também os casos de aborto, que se devem principalmente às alterações do número de cromossomos (estruturas que contêm o nosso material genético). O PGS, como qualquer técnica, não garante 100%, mas as taxas de acerto são bem altas.

SERVIÇO

Clínica Fecondare

Rua Menino Deus, 63
Baía Sul Medical Center
sala 12 - Centro - (48) 3024-2523
www.fecondare.com.br
Responsável técnico: Ricardo Nascimento
CRM/SC 3198 - RQE 2109

JORNAL
image3
DA ILHA

Presente em todas
as plataformas



SAÚDE ANIMAL

Férias: decida o melhor para seu pet

As férias de julho se aproximam e você está em dúvida se leva ou não seu animalzinho na viagem? Confira as dicas:

Levar na viagem: será bacana se o destino aceitar bichos de estimação e o animal for sociável e adaptável a novos ambientes. É necessário pensar na logística e garantir um transporte adequado e seguro, em caixas apropriadas, levar os pertences do animal, como a cama, comida, além de alguns brinquedos, para que ele não estranhe tanto a mudança de ambiente. É preciso estar com as vacinas em dia e garantir que os animais estejam devidamente vacinados, vermifugados e com anti-pulgas e carrapatos.

Deixar em casa: se a viagem for de poucos dias e se você tiver alguém de sua confiança e familiar ao animal e que possa visitar diariamente a residência, é uma opção interessante, dependendo do temperamento do pet, vários que não costumam sair de casa podem ficar confortáveis dessa maneira, principalmente os gatos, que são naturalmente resistentes a alterações na rotina. Lembrando que a visi-



ta diária para ambos é indispensável para garantir os cuidados com alimentação, higiene e passeio (no caso dos cães), atenção e carinho. Ter câmeras de monitoramento nos cômodos da casa é um ótimo investimento para acompanhar os cuidados com os

pets enquanto você está longe.

Alimentação: mantenha a dieta habitual do animal durante as férias, pois mudanças alimentares requerem troca gradual e exigem em média cinco dias. Portanto, devem ser feitas antes ou após as férias.

Hotel para pets: ideal para animais sociáveis, que aceitam mudanças de ambiente, mas não podem ser levados na viagem. Peça recomendação de amigos ou parentes que já tenham deixado o animal de estimação durante viagens e confira de perto as condições do hotel, pois essa é uma escolha criteriosa. Os locais devem exigir se os pets foram desparasitados e vacinados por veterinários, além de, preferencialmente castrados, pois assim poderão ter socialização com outros animais. Cada hotel tem suas próprias regras, que devem ser explicadas no check in. **A clínica Santo Chico em Jurerê oferece serviço de hospedagem para os pets, com amplo espaço de convivência para os cães. Acesse o QR Code abaixo e confira mais detalhes!**

Clínica Santo Chico
www.santochico.com.br
santochicojurer@yahoo.com.br

SANTO CHICO
VETERINÁRIA
www.santochico.com.br



MODA



Quebrando o gelo

Você já percebeu como este inverno está provocante? Para romper com a sobriedade, alternativas bem interessantes tomam conta da cena, quebrando o gelo com bordados coloridos, efeitos arrastão, meias três-quartos, babados pra tudo que é lado e sobreposições encantadoras e divertidas. O Studio Zyow, que acaba de lançar com festa a sua coleção multimarcas, dá o tom exatamente assim, com criações interessantes e sedutoras, que já estão deixando muito quente a estação mais fria do ano. Na foto, Juliana Amorim em produção especial para a loja.

Cabeça feita

Modateca da Univali, em Balneário Camboriú, está expondo até 15 de julho a mostra Chapéu, uma antologia. A coletânea reúne peças femininas e masculinas, de 1930 a 1960, num rico acervo que inclui, ainda, outros acessórios de cabeça que eram usados durante este mesmo período. Um bom programa. E Balneário fica aqui do lado, né? Visitação aberta e gratuita às segundas, terças e quintas, das 14h às 18h; quartas e sextas, das 8h ao meio-dia.

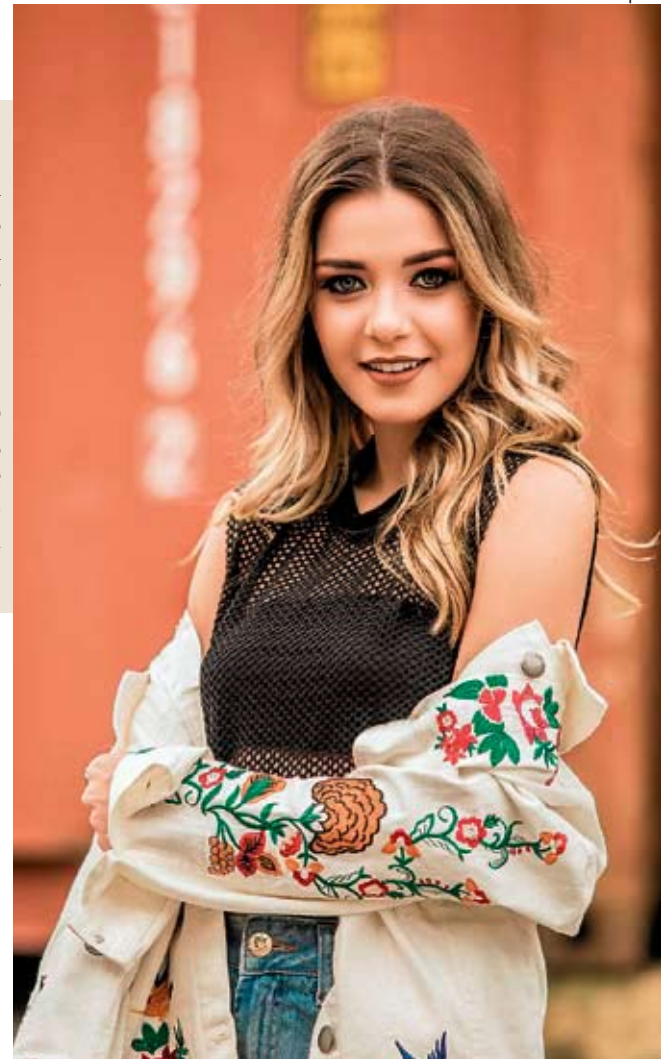

Inverno em panos quentes

O poncho é um dos agasalhos queridinhos desta estação. Prático, versátil e muito confortável, é item de desejo, e obrigatório nas produções para esses dias mais frios. Pode ser usado com calças de pernas mais justas, vestidos e saias retas, e até minissaias e shorts. Os modelos são muitos, e sempre protagonistas. Dos mais básicos aos mais contemporâneos - com detalhes, recortes e efeitos que fazem mesmo toda a diferença. Uma coleção irresistível deles se sobressai no espaço Maria Cláudia, uma boutique charmosa, na Almirante Lamego, que em muito pouco tempo se consagrou como endereço concorrido.



Estreia na bolsa

A modelo e apresentadora de tevê Ana Hickmann ampliou o portfólio de produtos que levam seu nome. Agora ela assina uma linha de bolsas e mochilas para a Le Postiche, imprimindo o seu estilo em versões elegantes, mas também bem esportivas. A clássica bolsa baú vem com duas opções de textura e alça mais longa. A mochila é de couro trançado, e a versátil shopper ganhou aplicações de correntes e metais dourados. Tem ainda a bolsa satchel - aquela inspirada nos modelos usados por estudantes britânicas. Prática, é retangular, tem aba para fechar e alças que facilitam o uso a tiracolo, pendurada no ombro ou carregada na mão.

Conte com os benefícios da estética

Drenagem linfática, limpeza de pele, depilação a laser e massagem estética são alguns dos serviços oferecidos no Centro Estético Berenice Figueredo. Com o cuidado de valorizar sua beleza e sua saúde, o centro trabalha com massagens relaxantes utilizando pedras quentes e reiki e massagens modeladoras com ativos e manta térmica. Faça uma avaliação e entregue-se aos benefícios da estética.

Inverno quente na Cravo & Canela



O inverno está chegando, mas as tendências da estação mais fria do ano já estão te esperando na **Cravo & Canela Lingerie**. Para ousar e manter a elegância, aposte nos tons verde escuro, bordô, azul escuro, preto e off White em lingerie, pijamas em plush e robes. Para você ficar ainda mais quentinha dentro de casa, que tal uma bota acolchoada? Do sensual ao casual, a Cravo & Canela tem o que você precisa para deixar a sua rotina mais gostosa!

Cravo & Canela Lingerie
Rua Rafael Bandeira, 300
- Centro (próxima ao Beiramar Shopping)
Fone: 3028-5710

Berenice Figueredo Centro de Estética
Travessa Carreirão, nº 104, sala 304 - Centro
Fone: 3025-1785 • 99149-8483 • 99948-6111
www.facebook.com/bfigueredoestetica