

20 anos



JORNAL

images

DA ILHA

guia
Gastronômico

EM EVIDÊNCIA

O poder da tapioca

• Página G5

Foto: Reprodução



Conheça os prós e contras do alimento

DÁ PRA IMAGINAR?

*Marina e Parque Urbano de Florianópolis
serão implantados neste trecho*

• Página 5

Foto: Arquivo Imagem da Ilha

*Previsão é que
tudo esteja
pronto até
2017*



EXPOSIÇÃO

Impossibilias

A exposição Impossibilias: Arquivo e Memória em Paulo Gaia traz objetos, desenhos, colagens, vídeos e pinturas que formam as diferentes fases do artista, iniciada na década de 80. Até 21/01, de segunda a sexta-feira, das 12h às 19h, na Fundação Cultural Badesc (A Fundação estará fechada para visitação pública dos dias 19/12 a 03/01). Mais informações: 3224-8846. A entrada é gratuita.



HOMENAGEM

Rancho de Amor à Ilha

Em comemoração ao cinquentenário do Rancho de Amor à Ilha, poema composto por Claudio Alvim Barbosa, o Zininho, e que se tornou o Hino Oficial de Florianópolis, a cantora Cláudia Barbosa, filha de Zininho, apresenta um show especial com os músicos Guinha Ramires (violão), Álvaro Fausane (violão de 7 cordas e bandolim), Gabriel Fortunato (flauta, sax e clarinete) e Derik Bellardi (percussão). Dia 15/12, às 19h30, no Teatro Álvaro de Carvalho (TAC). Mais informações: 3665-6401.



SHOW

My Gym

A My Gym Floripa, primeira academia infantil do Sul do País, abre as portas em dezembro e janeiro para colocar as crianças para se mexer de forma saudável. Na colônia de férias são desenvolvidas diversas atividades, como brincadeiras e jogos em grupo, aventuras lúdicas, acrobacias, atividades manuais e historinhas, tudo para manter as crianças ativas e se divertindo durante todo o tempo. De 14/12 a 21/12 e de 04/01 a 29/01. Mais informações: www.mygymfloripa.com.br.



Foto: Reprodução

TEATRO

Hiperativo

O comediante Paulo Gustavo apresenta o espetáculo Hiperativo. Famoso pelo personagem principal de Minha Mãe é Uma Peça, ele sobe ao palco sem maquiagem ou personagem e mostra alguns dos dramas vividos por todos, por exemplo, como fazer escolhas, expressar-se, competições, erros e as inseguranças. No dia 10/12, às 20h30, no Sapiens Parque. Os ingressos estão à venda no site Blueticket.



MÚSICA

Legião Urbana

Uma edição especial do projeto "Legião Urbana - 30 anos" traz canções remasterizadas do disco original da banda e algumas pérolas e raridades cuidadosamente guardadas nos cofres da gravadora. No dia 12/12, às 21h, no Devassa On Stage. Os ingressos podem ser adquiridos pelo site Blueticket.

ERRATA

Na matéria "Drinks de verão" da edição 359 (1ª quinzena de novembro) a receita da "Caipirinha de Lima Pimenta" é do restaurante Outback Steakhouse.



> CARTA AO LEITOR

Começou a correria de final de ano. E isso que ainda estamos no início de dezembro. Parece que vamos ter um verão daqueles, bem chuvoso. Não quero gorar, mas pelo que temos visto do tempo, parece que o tal El Niño veio na realidade com La Familia... Padre, madre, el niño e la niña... é o que pode-se dizer. Mas vamos à edição! Nossa matéria de capa resgata a proposta da Prefeitura para valorizar a área da Avenida Beira-Mar Norte, com uma marina e um parque urbano. A ideia é ótima, apesar de sempre ter quem "os do contra". Com essa proposta, teremos a possibilidade de alavancar o turismo além da temporada de verão e até mesmo pensar em um boat show... Enfim, são muitas possibilidades. Avante prefeito Cesar Souza!

Já o caderno Guia Gastronômico está repleto de novidades para todos os gostos. Com a chegada do verão, para muitos a pedida agora é cerveja. E já há diversos cursos de degustação da gelada, inclusive no espaço de cursos da loja Santa Adega, no Córrego Grande. Mas no mês passado quem esteve em Floripa para falar sobre ela foi o mestre-cervejeiro da Dado Bier, Carlos Bolzon, que veio a convite do Hippo Supermercados e deu uma entrevista exclusiva para o Imagem da Ilha. Já para quem gosta de vinhos, a inovação é tecnológica. A vinícola Concha Y Toro entrou com tudo nesta área e traz para o consumidor um sommelier eletrônico. Isso mesmo, você leu certo, eletrônico, através do aplicativo WhatsApp. Confira a matéria.

E no caderno Auto Imagem, temos a novidade do momento, que acaba de ser lançado na Inglaterra. O Evoque conversível é o carro dos sonhos de muitos jovens e adultos. Para finalizar, a Citroën apresenta sua nova versão do AIR-CROSS. Para isso fizemos uma visita à fábrica da PSA em Porto Real, próximo a Penedo, no município de Itatiaia, RJ. Tudo isso com test drive em estrada e pista. Confira a evolução do modelo nesta matéria especial. Até a próxima e uma boa leitura!

Hermann Byron

Instituto Verificador de Comunicação **IVC**

Publicação quinzenal da Editora de Jornais Imagem da Ilha com distribuição gratuita para a região da Beira-Mar Norte, via mala direta etiquetada, e com distribuição porta em porta nos bairros Santo Antônio de Lisboa, Cacupé, João Paulo, Jardim Anchieta e Parque São Jorge.

TIRAGEM: 10.000 exemplares - MALA DIRETA: 9.500 Assinantes

Direção geral: Hermann Byron Neto - **Edição:** Gabriela Morateli Giordani - **Textos:** Gabriela Morateli Giordani, Urbano Salles - **Conselho editorial:** Hermann Byron Neto, Gabriela Morateli Giordani e Urbano Salles - **Diagramação:** Edson Egerland - **Jornalista responsável:** Gabriela Morateli Giordani (RP0041871/SC)

Tel. comercial: (48) 3024 2747 - **Celular Comercial:** (48) 9162 8040 - **e-mail:** hb@imagemdailha.com.br - **Telefone Redação:** (48) 3028 3778 - **Impressão:** Diário Catarinense

Os artigos assinados não refletem necessariamente a opinião do jornal, sendo de inteira responsabilidade de seus respectivos autores

Troca de endereços, comentários e sugestões para o e-mail redacao@imagemdailha.com.br.

CONFIRA OUTROS EVENTOS NO BLOG DO JORNAL (WWW.IMAGEMDAILHA.COM.BR/BLOG)

O Imagem da Ilha oferece 500 exemplares a mais nos seguintes locais com reposição semanal:

Beiramar Shopping: Café Fanny
Shopping Iguatemi: Café Cultura (1º piso)
SC 401: Café Cultura e Café Francoise

Jurerê Internacional: Doce de Pelotas (Jurerê Open Shopping)
Itacorubi: Mercado São Jorge

> LEGISLATIVO

Mais abertura

Projeto assegura participação social na elaboração de leis

Da redação

Na segunda quinzena de novembro, o presidente da Assembleia Legislativa, deputado Gelson Merisio (PSD), protocolou um projeto de resolução (PRS) que altera o Regimento Interno da Casa para permitir a manifestação de representantes de entidades organizadas da sociedade civil em proposições nas quais tenham interesse. O objetivo, segundo o autor da proposta, é garantir a atuação direta da sociedade civil organizada no processo legislativo. “Permite maior legitimidade às decisões do Poder Legislativo, além de contribuição substancial na elaboração de leis mais técnicas, eficazes e benéficas para a população catarinense”, destacou Merisio na justificativa do projeto.

A matéria foi subscrita pelos deputados Mauro de Nadal (PMDB) e Marcos Vieira (PSDB), que presidem as comissões de Constituição e Justiça (CCJ) e Finanças e Tributação (CFT), respectivamente. “É uma abertura à sociedade civil organizada para aprimorarmos projetos que têm impacto na vida dos catarinenses. Fortalece a relação com o Parlamento e garante a ampla participação”, frisou Nadal. Na opinião de Vieira, o projeto “permite dar amplitude ao debate com a sociedade catarinense.”

PROPOSTA

O projeto de resolução assegura às entidades da sociedade civil, devidamente regularizadas, o direito de se manifestarem formalmente quanto a assuntos nos quais tenham interesse durante a tramitação de proposições na Alesc, demonstrada a pertinência temática. De acordo com a proposta, a manifestação deve ser apresentada após a análise da Comissão de Constituição



“A expectativa é aprová-la em Plenário ainda este ano”, informou o deputado Gelson Merisio

e Justiça, no prazo de quinze dias. Cada colegiado deverá se pronunciar somente sobre matéria de sua competência. É facultado ao relator na comissão temática o aproveitamento da manifestação.

“As entidades cadastradas receberão uma notificação sobre as matérias que dão entrada na Casa, de acordo com os temas de interesse. Quando o projeto chegar à comissão de mérito, elas terão quinze dias para se manifestar, apresentar sugestões de aprimoramento do texto, com a garantia de que a proposição não será votada nesse período. Assim, nenhuma matéria será aprovada sem pleno conhecimento da sociedade. É uma forma democrática e legal de garantir a participação social”, ressaltou Merisio.

A expectativa do autor da matéria é aprová-la em Plenário ainda este ano.

“Dessa forma, poderíamos fazer a estruturação necessária e o cadastramento das entidades durante o recesso para, a partir de fevereiro de 2016, iniciarmos a nova sessão legislativa com a participação plena das entidades.”

REPERCUSSÃO

A iniciativa foi elogiada por representantes de entidades da sociedade civil organizada presentes no ato de assinatura do projeto. “É mais uma forma de acessar a sociedade, de consultar associações participativas e dar publicidade à legislação. O importante é que haja observância da Constituição e que não haja surpresa na apresentação de projetos. Tudo que vier nesse sentido agrada e soma às intenções da sociedade de participar cada vez mais da formação do processo legislativo”, co-

mentou o presidente da Ordem dos Advogados do Brasil (OAB/SC), Tullo Cavallazzi Filho.

Para o presidente da Associação Catarinense de Supermercados (Acats), Atanázio dos Santos Netto, a medida do Poder Legislativo é uma demonstração de transparência. “É uma abertura a todas as entidades organizadas que representam o setor produtivo do estado. Vem em um momento muito interessante, oportuno, em que o país precisa de ações para garantir a participação efetiva da sociedade na construção do que é melhor para todos”, disse.

Você sabe como funciona um projeto de lei até sua chegada ao plenário? Confira em www.imagemdailha.com.br.



Orbis

Odontologia Integrada e Saúde.

Excelência Integrada ao seu bem estar.

*Atendemos todas as especialidades odontológicas.
Tratamento de excelência, profissionais renomados
e consultórios de alto padrão.*

Av. Trompowski, 354, Sala 2
Centro Executivo Ferreira Lima
Centro - Florianópolis - SC
Fone (48) 3225-1053

> COLUNA POLÍTICA



Raul Sartori

raulsartori@raulsartori.com.br

Foto: Reprodução

Fé pública

Mais uma inutilidade burocrática é revogada em SC, finalmente. A lei estadual 16.741/15, sancionada pelo governador Raimundo Colombo, permite que o funcionário de qualquer cartório compare uma fotocópia, quando apresentada junto com o documento original, e lhe dê validade, sem a necessidade de autenticação.

Diferente

Praticamente todos os hospitais de SC reclamam que não é possível continuar com o que o Sistema Único de Saúde (SUS) paga. Uma exceção raríssima nesse universo é representada pelo Hospital Regional de São Miguel do Oeste. A Associação São Camilo, que o administra, demonstrou ao Governo do Estado que não tem interesse em continuar caso continue atendendo 100% pelo SUS. Seus médicos, em atitude rara, querem que o atendimento siga somente através do SUS pelo fato de estar funcionando muito bem. Viva!

Cerveja nos estádios

O deputado estadual Manoel Mota (PMDB) está em plena campanha entre seus pares pela aprovação de projeto de sua autoria que libera a venda e o consumo de bebidas alcoólicas em arenas esportivas em SC. Os que passarem do limite, segundo o projeto, serão retirados do estádio. Hum...



Voto impresso

Defensor ardoroso da causa, o deputado federal Esperidião Amin (PP-SC) comemorou votação no plenário do Congresso pela implantação de um modelo de comprovante nas urnas eletrônicas. Na CPI dos Crimes Cibernéticos, Amin questionou técnicos do TSE quanto à aludida confiabilidade total do sistema, dando como exemplo o caso de Içara, em SC, onde uma urna não funcionou e prejudicou o candidato a deputado estadual Doda Guglielmi (PSDB) que não se elegeu por 38 votos.

Moralidade

Finalmente, vai acabar um debate: a incorporação de vantagens pessoais aos salários de servidores públicos não pode ser utilizada para possibilitar o pagamento de vencimentos acima do teto remuneratório constitucional, decidiu o Supremo Tribunal Federal (STF). O mesmo posicionamento valerá para as 2.200 (dezenas delas de SC) ações semelhantes que estavam suspensas aguardando o julgamento.

Pedindo arrego

O presidente da Federação Catarinense de Municípios (Fecam), José Caramori, fez uma visita protocolar ao presidente do Tribunal de Contas do Estado, Luiz Roberto Herbst, para pedir arrego, literalmente. Ou seja, que os conselheiros da corte levem em consideração a grave crise financeira dos municípios quando da avaliação das contas dos gestores públicos. Nada contra que faça; pelo contrário. As quedas nas transferências constitucionais deste ano passam de R\$ 400 milhões. Muitos prefeitos acham que o TCE é bem menos ofensivo de que outra instância oficial: o Ministério Público, através de seus promotores.

Lazer contido

Quarenta e dois por cento dos catarinenses, gaúchos e paranaenses reduziram ou deixaram de consumir atividades de lazer nos últimos 12 meses por causa da crise econômica, aponta pesquisa da Confederação Brasileira da Indústria (CNI). O índice mais alto dos que abriram mão da diversão foi registrado nos quatro estados do Sudeste (50%).

DEM PRO LADO DO DOBRO. DEM PRO LADO NET.

A NET é multi. E ser multi é oferecer o dobro de Internet e de minutos no celular, o dobro de banda larga na sua casa, além do 4G mais rápido do Brasil e redes sociais à vontade.

ASSINE JÁ:
4004-8844

GANHE
O DOBRO
DE MINUTOS
NO CELULAR

PARA FALAR COM
QUALQUER OPERADORA

LEVE
30 MEGA
E PAGUE
15 MEGA



Oferta válida até 31/12/2015 na contratação do pacote Combo Multi, que contempla os serviços de TV por assinatura (na seleção Essencial HD), banda larga de 15 mega (promoção Dobro da Velocidade), telefonia móvel (500MB + 30 min sem DDD e sem aparelho) e telefonia fixa (Multi Ilimitado NET Fone Local). A velocidade anunciada, de acesso e tráfego na Internet, é a nominal máxima, podendo sofrer variações decorrentes de fatores externos. Bônus dobro de minutos no plano celular. Bônus de franquia na Internet móvel da Claro (1GB pelo preço de 500MB no Multi 500MB + 30 min). Benefício de redes sociais à vontade enquanto a franquia contratada não for consumida com outros aplicativos. Não estão incluídas na promoção chamadas de voz (VOIP). Consulte detalhes e regras do benefício em www.net.com.br/ofertacombo. O 4G mais rápido do País - fonte: relatório State of LTE, da Open Signal (março/2015). Consulte as condições de aquisição e a disponibilidade técnica em seu endereço ligando para 4004-8844.

Direitos do idoso

Foram iniciadas tratativas para criação, no Legislativo de SC, da Comissão de Defesa dos Direitos do Idoso, segmento da população um tanto esquecido. Dos 6,7 milhões de habitantes de SC, 10% (670 mil) têm mais de 60 anos.

Valor

A presença de presidentes ou representantes de dezenas das maiores federações e associações de SC deu a dimensão da importância do projeto de resolução do presidente da Assembleia Legislativa, deputado Gelson Merisio (PSD), que permite a manifestação de entidades organizadas da sociedade civil em proposições nas quais tenham interesse. É certo que nosso Legislativo aprova muitas asneiras, mas é justo reconhecer que a iniciativa vai ajudar muito na elaboração de leis mais técnicas, eficazes e benéficas para a população catarinense.

Visto

Presidente da Embratur, Vinicius Lumertz é uma montanha de ansiedade. Ao mesmo tempo que enfrenta os "contra" dos órgãos de inteligência e do ideológico Ministério de Relações Exteriores, luta para que a presidente Dilma Rousseff não veto o projeto de lei aprovado pelo Congresso que libera de visto visitantes estrangeiros durante as Olimpíadas do Rio. Atualmente, só cidadãos do Mercosul e da União Europeia, em visita de turismo, não precisam do visto de entrada.

Observatórios

Várias cidades de SC já têm seus observatórios sociais, instâncias apartidárias que vigiam a conduta dos agentes públicos. Um dos mais atuantes é o de São José, na região metropolitana da Capital, que após denúncia conseguiu a suspensão, pelo Tribunal de Contas, de licitação da zona azul, estimada em R\$ 125 milhões.

Ninharia

Decidida por 31 votos a 4 a transformação das Secretarias de Desenvolvimento Regionais (SDRs) em Agências de Desenvolvimento Regionais (ADRs), apresentou-se uma conta do quanto o governo deixará de gastar por ano com a extinção de 106 dos 455 cargos comissionados e 136 das 468 funções gratificadas: R\$ 5 milhões. Apenas.

Bauer preside

O senador Paulo Bauer (PSDB-SC) foi eleito presidente da Comissão de Transparência e Governança Pública (CTG). O colegiado tratará de temas como a prevenção à corrupção. O trabalho deve começar com um debate sobre as agências reguladoras, que fiscalizam a prestação de serviços públicos.

Opção sexual

A proposta do Plano Estadual de Educação está chegando ao plenário da Assembleia Legislativa com 19 metas de melhorias do ensino na próxima década, 25 emendas e uma ausência consentida entre todos os atores do processo. Para evitar polêmica que poderia ter consequências imprevisíveis, excluiu-se, a pedido do próprio governador Raimundo Colombo, qualquer menção de ideologia de gênero e opção sexual no texto. Prevaleceu o bom senso. Não cabe à escola, mas sim aos pais definir os padrões morais que desejam repassar aos filhos. Segundo tal ideologia, ninguém nasce homem ou mulher, mas deve construir a identidade, o gênero, ao longo da vida.

Potencial náutico

Projeto de Parque Urbano e Marina na Beira-Mar Norte deve ser escolhido nos próximos meses

Da redação

A proposta de implantação do Parque Urbano e Marina Beira-Mar Norte, em Florianópolis, deu mais um passo no dia 02 deste mês quando foi lançada a assinatura do Procedimento de Manifestação de Interesse (PMI) pelo prefeito da Capital, Cesar Souza Junior. Pessoas físicas e jurídicas têm 30 dias a partir dessa data para manifestar o interesse na elaboração dos estudos e projeto, conforme descrito no edital.

A região em que se planeja montar a estrutura, que fica entre o trapiche (Praça Portugal) e a estação da Casan (Praça Sesquicentenária), tem como base estudos já realizados com relação a ordenamento náutico pela Ong FloripAmanhã e características como o dimensionamento de quebra-mares e dragagem da região, referências topográficas, marés, correntes, ondas e largura de canal de acesso, estas obtidas pelo estudo doado à Prefeitura pela Associação Comercial e Industrial de Florianópolis (ACIF) com avaliação da empresa norte-americana CB I. O projeto se dará por meio de uma concessão comum e será contemplado com espaço de recreação e lazer, além da marina com cerca de 500 vagas molhadas e capacidade para embarcações de no máximo 120 pés.

Um grupo fez visitas técnicas em órgãos e entidades como Ministério Público Federal e Estadual, SPU, AGU, CGU, Fatma, ICMBio e Capitania dos Portos para que tomassem conhecimento da iniciativa previamente, e conheceu de perto as instalações das marinas de Balneário Camboriú e de Itajaí.



Trecho que apresentou as melhores características fica entre o trapiche e a estação da Casan

Vocação náutica e turística

Para a secretária de Turismo de Florianópolis, Zena Becker, a vocação náutica de Florianópolis é indiscutível e há um enorme potencial turístico a ser explorado neste mercado. Hoje, acrescenta, é evidente a carência de infraestrutura para receber embarcações. “Estamos em uma ilha que não consegue desenvolver toda sua capacidade marítima porque não há estrutura para absorver a demanda”, destaca.

Segundo a Diretora de Cidade e Soluções da ACIF, Maria Carolina Li-

nhares, a instalação da marina será importante para a economia e até para a mobilidade urbana. “Além de movimentar outros setores como hotelaria, comércio, restaurantes e a própria indústria náutica, pode também ajudar a resgatar a cultura náutica da cidade, sendo um estímulo para a retomada do transporte marítimo”, destaca.

De acordo com a secretária Zena Becker, uma comissão técnica irá escolher o projeto que mais se adapta à realidade do município ou dentro

do que a prefeitura pretende e, após análise, este será licitado. Zena garante que a obra não causará impacto na mobilidade da região: “A área escolhida para a implantação do projeto em Florianópolis já é contemplada por uma pista de desaceleração dos carros, que facilitará o acesso, além de se integrar aos modais da cidade (ônibus, bicicletas e pedestres), à rede hoteleira do Centro e à via gastronômica da rua Bocaiúva”, disse a secretária de Turismo, diz. A secretária afirma que em 2017 as obras estarão concluídas.



LED

PROJETOR RET 1X 10W LED
4000K 120G BIVOLT - BRILIA
430170 - SMART

De R\$ 132,99 por

R\$ 92,00

CÓD. 1058020091



LED

LUMINÁRIA EMERGÊNCIA 30
LEDS BIVOLT AUTÔNOMA -
GOLDEN 3709

De R\$ 58,36 por

R\$ 38,90

CÓD. 1075020027



BALIZADOR ALUMÍNIO PRE-
TO/BRANCO 1X E27 55CM
- GERMANY 9355

De R\$ 104,64 por

R\$ 73,90

CÓD. 1052010188
CÓD. 1052010217

decisao.net.com.br

4002-4600 | santarita.com.br

Ofertas válidas até 31/12/2015 ou enquanto durar o estoque. Preços válidos para pagamento à vista. Fotos meramente ilustrativas.

SANTARITA
ILUMINANDO SUA VIDA

> DESTAQUE

Objetivo conquistado

Imagem da Ilha ganha selo do Instituto Verificador de Comunicação (IVC) por sua entrega diferenciada em Florianópolis

Da redação

Em vinte anos de existência, o Imagem da Ilha tornou-se referência em Florianópolis como o único jornal impresso entregue gratuitamente e de forma direcionada: na casa e com o nome do leitor. Com a conquista de novos parceiros a cada ano, foi preciso acrescentar um grande desafio, quando o jornal decidiu filiar-se ao IVC – Instituto Verificador de Comunicação. Após um ano de muito trabalho, o objetivo foi conquistado. Em Santa Catarina, são apenas 17 jornais impressos com o selo do IVC, sendo três deles em Florianópolis. O Imagem da Ilha é um deles.

O IVC é responsável por conferir se são verdadeiras as informações de entrega passadas pelo veículo de comunicação. No caso do Imagem, que é gratuito, foi preciso que os zeladores de todos os condomínios aonde as edições quinzenais são entregues – são 450 prédios

num total de 9 mil moradores – e os responsáveis pelos pontos de entrega assinassem um termo para comprovar o recebimento. Somente após todos os “aceites” o jornal pode receber oficialmente o carimbo.

“Decidimos buscar o IVC inicialmente porque ele dá credibilidade ao que nós falamos”, destaca o diretor Hermann Byron. Ele salienta que essa confiança é necessária principalmente para as agências de publicidade, quando apresentam o veículo de comunicação aos seus clientes.

VISITA TÉCNICA

Um técnico do IVC esteve na sede do Imagem da Ilha, em Florianópolis, onde conferiu pessoalmente sua entrega diferenciada em Florianópolis. Ele acompanhou a rotina do jornal durante três dias: o processo de etiquetagem, manuseio, preparação para a distribuição e a distribuição de uma edição.



O Imagem da Ilha é um dos três impressos da cidade com o selo

> EVENTO

A mágica do Natal

CDL realiza programação especial de final de ano em vários pontos da cidade

Da redação

A programação de Natal da Câmara de Dirigentes Lojistas - CDL de Florianópolis já começou. As atrações são quase que diárias, envolvendo diversos pontos do Centro da Capital como o Terminal Cidade de Florianópolis e o Largo da Catedral, além das ruas Felipe Schmidt, Conselheiro Mafra, João Pinto, Jerônimo Coelho, Bocaiúva e arredores. Também estão previstas ações nos bairros Estreito, Capoeiras, Coqueiros, Trindade, Santa Mônica, Lagoa da Conceição, Campeche, Ingleses, Canasvieiras e Cachoeira do Bom Jesus.

A programação inclui apresentações artísticas e culturais, além de gastronomia diferenciada até o dia 23 deste mês, totalizando 26 dias de comemorações. A expectativa deste ano é ultrapassar o sucesso de público de 2014, quando 80 mil pessoas prestigiaram as atrações. “O Natal é uma época em que as pessoas querem confraternizar com familiares e amigos. Portanto, a realização dos eventos no Centro Histórico, além de possibilitar uma programação em família, contribui para a movimentação dos espaços públicos da Capital”, afirma Marco dos Santos, presidente



Para toda a família: food trucks temáticos, shows de dança, apresentações de corais e desfiles itinerantes

da CDL de Florianópolis.

ESPETÁCULO QUE ENCANTA

A exemplo do ano passado, a peça teatral “Em Busca da Fábrica Encantada” retornará ao palco do Natal de Florianópolis com o seu tradicional show de cores e sons que encanta pessoas das mais

diferentes idades. “Será uma programação bastante diversificada, com participação de food trucks temáticos, shows de dança, apresentações de corais, desfiles itinerantes com a banda de Papais Noéis, além da chegada do “bom velho” para alegrar a criançada nos diferentes bairros. Esse é o nosso presente

de Natal para Florianópolis e esperamos que todos aproveitem as atrações”, finaliza o presidente.

Confira a programação completa no nosso site:
www.imagemdailha.com.br

O MELHOR CHEESECAKE DE FLORIPA EM SUAS FESTAS DE FIM DE ANO COM UM DESCONTO ESPECIAL

VOCÊ, LEITOR DO IMAGEM DA ILHA, GANHARÁ 30% DE DESCONTO
PARA OS PEDIDOS DE FIM DE ANO FEITOS ATÉ O DIA 15 DE DEZEMBRO

1-
EM SEU
COMPUTADOR
OU SMARTPHONE
ENTRE NO LINK

BIT.LY/CHEESECAKE-IMAGEMDAILHA

2-
ESCOLHA
SEU SABOR
PREFERIDO
E O TAMANHO
IDEAL DO SEU
CHEESECAKE

3-
ANTES
DE FINALIZAR
SEU PEDIDO
COLOQUE O
CÓDIGO:
IMAGEM30

*Prontinho!
Agora entraremos em contato
com você para combinar
os detalhes da entrega
do melhor cheesecake
de Floripa!*



SABORES

CHOCOLATE BELGA - DAMASCO
DOCE DE LEITE - NUTELLA
FRUTAS VERMELHAS - MARACUJÁ
RED VELVET - OREO - GOIABADA

www.cheesecakestorefloripa.com.br

(48) 9169-0912 THECHEESECAKESTORE CHEESECAKESTORE

> TECNOLÓGICAS

Por *Leonardo Azevedo Soares*e-mail: leonardo@imagemdailha.com.br

Pulseira Jedi

No final de novembro dei uma palestra na mostra Casa e Cia sobre o Fim dos Smartphones e Internet of Things (Internet das Coisas). Lá eu mostrei várias tecnologias e dispositivos que, por mais futuristas que pareçam, já estão no mercado e podem mudar muito a nossa vida! E aqui na coluna eu gostaria de dar destaque para alguns deles, começando pela Pulseira Myo. Eu chamo ela de Pulseira Jedi pois ela possibilita controlar objetos à distância com o simples movimento do braço. Funciona assim: você coloca a pulseira e faz movimentos com a mão; ela interpreta os impulsos elétricos do



seu braço e move os objetos conectados por Bluetooth. Dá pra usar pra muitas coisas, desde passar slides em uma apresentação, controlar a automação da sua residência (acender luzes, abrir cortinas, até pilotar drones). Tudo isso com o simples controle da sua mão.

Tênis Inteligente

Outro Wearable (tecnologia vestível) que chamou atenção da plateia da palestra foi o tênis Lechal. Trata-se de um tênis inteligente, que se conecta ao seu celular por Bluetooth e, a partir do mapa que você traça no Google Maps, ele vai te guiando, sem precisar olhar a tela do smartphone. Mas... como assim? Simples! Ele grava o caminho e quando você tiver que virar à direita, o pé direito vibra, e à esquerda, o esquerdo vibra. Fora isso, ele consegue marcar calorias, dizer se você está indo rápido ou devagar demais e, se você bater o pé duas vezes, ele marca aquele

lugar no mapa para você se lembrar de vê-lo depois.

Robô babá

E o dispositivo mais queridinho da palestra foi o Jibo, um robzinho que é um assistente pessoal da casa, quase como se fosse uma babá da casa. Ele conversa com você, anota a lista do supermercado, te mostra receitas e vídeos tutoriais, e ainda tira fotos! Hoje já é possível comprá-lo nos EUA por US\$ 749, mas a sua usabilidade ainda é um pouco limitada, pois ele depende de algumas tecnologias que ainda não chegaram ao mercado de massa. Porém, acredito que em até cinco anos muitos de nós teremos um dele em casa pra facilitar a nossa vida.



os usuários que disponibilizaram carona no seu carro, o dia e horário que eles vão e o preço por passageiro. O aplicativo é bem completo e também mostra o perfil e contato do condutor; as avaliações que ele teve, qual é o carro, o tempo estimado de viagem e muito mais. Essa é uma excelente alternativa para quem quer viajar com baixo custo (uma viagem Florianópolis - Porto Alegre é R\$ 85 de ônibus e R\$ 65 via BlaBlaCar), é amigável ao meio ambiente e diminui o tráfego nas estradas; por isso é tão famoso e utilizado na Europa.

Skype para 10 mil

A Microsoft anunciou uma série de upgrades no seu pacote para empresas, o Office 365. E uma das mais importantes delas é que agora o Skype poderá fazer transmissões ao vivo para até 10 mil pessoas. Basta que a pessoa que esteja transmitindo tenha o Office 365, e quem vai assistir tem apenas que ter o link da transmissão, que pode ser assistida em qualquer navegador. Ainda não é tão prático e grátis quanto o Google Hangouts, mas já é uma boa opção de transmissão para quem faz videoconferências com muitas pessoas e webinários na internet.

Carona

Um serviço que eu usei muito enquanto morava na Europa finalmente chegou ao Brasil! O BlaBlaCar, uma plataforma que conecta pessoas que oferecem a pessoas que buscam carona, foi lançado aqui oficialmente no dia 30 de novembro e já tem muitos usuários. Funciona assim: você entra no site e coloca de onde para onde você quer ir; aí o site mostra



**Consertar seu iPhone.
Nunca foi tão fácil. Nunca foi tão rápido.**

ASSISTÊNCIA TÉCNICA
E REVENDA DE PRODUTOS APPLE

iServiceFloripa

48 3039-4799
contato@iPhoneService.me
www.iPhoneService.me

Segunda a Sexta **9h às 19h** - Sábado **9h às 12h**
Rua Maestro Tullo Cavallazzi, 25 - Centro - Florianópolis



Tati de Bem
Dermato-Funcional
Studio Pilates

- Pilates e Power Pilates
- Plataforma Vibratória
- Pós-operatório de Cirurgia Plástica
- Manthus
- Carboxterapia
- Radiofrequência
- Drenagem Linfática
- Limpeza de Pele
- Peeling de Diamante
- Hidratação Facial
- Fisioterapia Uroginecológica

R. Almirante Lamego 1172
3028.9290

R. São Jorge 202
3024.2886

NATAL ELEGANTE



Referência de bom gosto em moda íntima, a **Cravo & Canela Lingerie** tem presentes para toda a família neste Natal, desde a gestante até crianças e adultos. Aproveite para fazer suas compras com tranquilidade, escolhendo peças coordenadas para pais e filhos, robes e camisolas, short dolls, camisões, **pijamas em algodão**, seda, liganete ou com rendas elegantes como o guipir. Uma das novidades é a **coleção de verão inspirada em Santorini, na Grécia, da marca Lua Luá**. Quem não gosta de dormir confortavelmente? Escolha o presente certo para esta data tão especial na Cravo & Canela Lingerie!



Cravo e Canela Lingerie
Rua Maestro Tullo Cavallazzi, 20/loja 3 - centro - Próximo ao Beiramar Shopping
Telefone: (48) 3028-5710

Vitrine nova

A primeira-dama de Florianópolis, Francine Mendes Souza, fez uma reengenharia da sua presença como empresária de moda no Beiramar Shopping. Ela e a sócia Manu Meller fecharam a Telure e vão abrir oficialmente uma nova loja, a multimarcas Lounge 22, no próximo dia 9. Quanto à outra loja de Francine, a Maria Filó, nada muda.

Maiô e biquíni

A inauguração da Lounge 22 será celebrada com um almoço para 20 convidados, com lugares marcados, e à noite com um coquetel vipado pela presença da estilista carioca Lenny Niemeyer, nome tradicional do beach wear brasileiro. Quem está de mangas arregaçadas organizando o pacote de eventos é Jamil Nicolau, amigo das sócias e de Lenny, que costuma recepcioná-lo quando ele viaja ao Rio de Janeiro.

Mundo encantado

A advogada de família Anita Gomes Vieira resolveu comemorar o aniversário de um jeito diferente. Ao invés de festa, pegou os filhos e foi passar uma temporada na Disney se divertindo nas atrações do parque.

Comenda no peito

O advogado trabalhista Sidney Guido Carlin receberá a Comenda Conselheiro da Silva Mafra em solenidade com jantar festivo, no La Perle, no próximo dia 8. A entrega da honraria coincide com o cinquentenário da sua formatura em Direito.

Donos da terra

Para especialistas em política, o prefeito Cesar Souza Júnior ganhou preciosos votos ao "peitar" a União e não entregar o cadastro imobiliário para a nova demarcação das terras de marinha. "Não vou fazer com que as pessoas paguem por aquilo que já lhes pertence", justificou. A questão atinge 35 mil famílias.

Barato e bom

A Secretaria de Segurança e Gestão do Trânsito marcou um golaço no Itacorubi. Graças a algumas medidas simples, incluindo sinalização horizontal de faixa dupla e mudanças na calçada e meio-fio, os motoristas teimosos não conseguem mais estacionar na estratégica saída da Rua Pastor William Richard Schisler Filho, no cruzamento com a Rodovia Admar Gonzaga. O antigo hábito, mantido durante décadas por moradores e visitantes, ajudava a trancar ainda mais o trânsito na região, prejudicando a passagem até da linha de ônibus do bairro.



urbanosalles@uol.com.br

Foto: Paulinho Sefton



Giuliana Paula Santos, Cezário Cezar Santos, Maria da Graça Santos e Gabriela Paula Santos comandando a recente sunset party que a Formaco Cezarium promoveu no Trompowsky Corporate

Já era

Os organizadores do Planeta Atlântida mantiveram a decisão de não realizar mais o evento em Florianópolis, onde ele aconteceu durante 17 anos consecutivos, até 2014. O festival vai rolar de novo apenas no litoral do Rio Grande do Sul, no final de janeiro.

Pelo smartphone

A produtora gastronômica Ceres Azevedo está investindo no conceito de e-commerce na sua elogiada "The Cheesecake Store". A partir de agora, as delícias que ela cria podem ser encomendadas, rapidinho e fácil, pelo WhatsApp (91690912) ou pela loja online no site www.cheesecakestorefloripa.com.br

Ouvidos afiados

Amante da música catarinense, o professor e historiador Rodrigo de Souza Mota, que recém lançou na Catarinense do Continente Shopping o livro "Crime Perfeito Rock anos 1980, Mundo 48", está fazendo sua pesquisa de doutorado em História na UFSC com um tema no qual é bamba. O trabalho aborda bandas da década de 1990 na região da Grande Florianópolis.

Dedos em suspense

A cúpula do TRE está otimista quanto à liberação em Brasília dos R\$ 428 milhões sem as quais ficará inviabilizada a eleição eletrônica em 2016. Quem já correu para fazer o cadastramento biométrico, portanto, ainda não precisa se sentir frustrado pelo tempo supostamente perdido. Tudo depende dos próximos desdobramentos, já que a pressão pelo dinheiro promete ser intensa. A chance de os dedos serem usados pela primeira vez numa eleição, segundo os magistrados, é grande.

Elas merecem

Reconhecida em todo o país por seu trabalho pelo bem-estar e a autoestima de mulheres, como ela, com câncer, Flávia Flores está engajada na luta para tirar do papel seu principal projeto no momento. Quer uma sede própria para o seu Instituto Quimioterapia e Beleza.

Múltiplas emoções

Teve lotação esgotada o show da cantora Karla Kersten Carvalho Petrelli no último dia 28 no TAC. A apresentação marcou o lançamento do segundo álbum da artista, batizado de "Múltiplo". Além de gemas da música brasileira, o repertório incluiu composições próprias, como as faixas "Menino Moreno", dedicada ao marido, Leonardo Petrelli, e "Sabe o que é Saudade", uma homenagem de Karla ao seu irmão já falecido, Guilherme, que emocionou o público.

Carro na garagem

Uma iniciativa inédita no transporte coletivo da Grande Florianópolis para melhorar a mobilidade urbana acaba de entrar em vigor. A Biguachu Transportes Coletivos lançou o cartão Smart 9.16, com bonificação no valor da passagem nos horários de baixa demanda, entre 9h e 16h. Proporcionalmente, somando os descontos, a cada cinco viagens realizadas neste período, a sexta fica gratuita.

Foto: Paulinho Sefton



O sorriso de Ceres Azevedo iluminando o evento da Formaco Cezarium na Trompowsky

Natal é na Santa Adega

Seus presentes estão garantidos

PRESENTES DE NATAL | AMIGO SECRETO | CESTAS PERSONALIZADAS
VINHOS | ESPUMANTES | CHAMPAGNES | TAÇAS



Rua Joe Collaço, 163 - Córrego Grande - Florianópolis - SC
(48) 3233-1296 - www.santaadega.com.br
santaadega@santaadega.com.br

[facebook.com/SantaAdega](https://www.facebook.com/SantaAdega)
[@santaadega](https://www.instagram.com/santaadega)



> CULTURA

De corpo e alma

“Destempo” apresenta temporada em Floripa com espaço exclusivo para os espectadores

Fotos: Divulgação

Da redação

Inédita no Brasil, a peça Destempo é uma adaptação da obra do dramaturgo e psicanalista Eugenio Griffiro e foi encenada pela primeira vez em Buenos Aires, onde recebeu o Prêmio Molière, o mais importante do teatro argentino. Os atores Regius Brandão e Karina Barum vivem uma história de encontros e desencontros de várias gerações, representados na relação de um pai e uma filha. Com um texto poético e marcado por metáforas, a obra, que estreou recentemente em Florianópolis e será apresentada até o dia 20 deste mês, lança um olhar sobre as relações familiares em diferentes tempos e promete exaltar a emoção no público presente.

“Estou muito feliz por realizar a estreia na cidade que escolhi para morar há dois anos. A proposta que estamos apresentando desconstrói a realidade habitual de apenas uma ou duas apresentações e traz a Floripa uma temporada cênica fora dos grandes teatros”, conta Karina Barum. Uma novidade é o local onde acontece a peça: uma casa situada na Rua Presidente Coutinho, no Centro da Capital, chamada Lapis Lab. O cenário é perfeito para aproximar o público da história da forma mais íntima possível, ou seja, compartilhando a própria peça com os atores, inclusive as mudanças de ambiente da casa.

“Florianópolis ainda tem poucos teatros e buscamos um local em que pudéssemos organizar uma temporada de um mês para a peça. A casa foi a solução perfeita, pois permite essa interação direta e muito forte com o público”,



Nas fotos: os atores em frente à casa que escolheram para o espetáculo, e em cena, quando vivem pai e filha em um roteiro intenso e interativo

AMBIENTE EXCLUSIVO

A proposta é que todos tenham visibilidade total, por isso a escolha de apenas 30 lugares por apresentação. “Tudo é feito à luz do espectador, não escondemos nada, ou seja, a magia do teatro está toda exposta”, completa Regius Brandão.

Outra inovação é que o público ainda poderá, ao final da peça, descontrair e in-

teragir com os atores e a equipe de produção em um coquetel finger food, que será acompanhado de uma taça de vinho e servido pelos próprios artistas e profissionais.

O espetáculo é apresentado às sextas-feiras e aos sábados, às 21 horas, e aos domingos às 19 horas até o dia 20/12. Os ingressos estão disponíveis no site www.destempo.com.br e no local.

Mais informações: (48) 9623-1968 e 3222-3576.

Confira mais sobre a carreira dos artistas em www.imagemdailha.com.br.

**PROMOÇÃO
DE PRIMAVERA**

Na compra

de **3** banhos, o **4º** É GRÁTIS

**SANTO
CHICO**
VETERINÁRIA

www.santochico.com.br



Av. Atlântica, 720 - Jardim Atlântico - São José • Fone: (48) 3244 6759

Rod. Maurício Sirotsky Sobrinho, 2501 Jurerê • Fone: (48) 3282 2016

guia Gastronômico

O QUE A TAPIOCA TEM?

De fácil preparo, ela é mania nacional!

• Página G5

*Alimento substitui
a farinha e fica
saboroso com
recheios doces ou
salgados*

Foto: Reprodução



**FRUTAS E VERDURAS
SELECIONADAS**
a partir de
R\$ 1,89KG

Av. Beira Mar Norte - Agrônômica
Fone: 3228-8674

HARMONIZAÇÃO A vez da gelada

• Página G3

Foto: Divulgação



**Hippo recebe mestre-
cervejeiro do RS**

> SABORES DA COZINHA

Por André Vasconcelos

André Vasconcelos é cozinheiro autodidata e culinária entusiasta no comando do Bistrô Muito Além do Jardim.

E-mail: bistro@bistromuitoalemdojardim.comSite: www.bistromuitoalemdojardim.com

É Natal!

“Não é Natal...” berra emocionada a cantora Simone nas propagandas apelativas onde um velho gordo com roupa de veludo vermelho sorri como se não estivesse morrendo de calor!

Não seria mais real para nós um Papai Noel de bermuda e havaianas rindo em um alegre “quasquasquas” ao invés do travado “houhouhou”?

Importamos cultura tão levemente e sem a preocupação de adaptá-la ao nosso clima e forma de viver, que aos poucos estamos perdendo o Brasil original. E com o gorducho de barba branca importamos também o cardápio que tem como destaque o “clássico” peru, em geral, à Califórnia!

Pobre peru: nasceu, viveu e morreu em Chapecó, Seara ou Concórdia, e na sua derradeira apresentação o enfeitam com pêssegos da Argentina, cerejas da França, fios de ovos de Portugal e o chamam de Peru à Califórnia! Não seria mais brasileiromente sensato substituir esse ícone confuso americano pela capote, ave trazida pelos portugueses de suas colônias na África muito presente na culinária nordestina colonial?

A tempo: capote é galinha d'Angola, a pinta de francesa, a gallina faraona italiana, a gallina de Guiné espanhola, enfim, aquela que grita “tô fraco”. Fazê-la aos pedaços, em um cozido com ervas, engrossado com mandioca e servida com rodela de banana da terra bem fritinhas... rica em sabores, texturas e brasilidade! Ao invés do bacalhau que ocupa muitas mesas natalinas, um peixe brasileiro salgado, demolido e refogado com grandes nacos de cebolas, triângulos de tomates sem pele e muita salsa picada seria bem mais fresco e tropical.

Muitos peixes gordurosos se rendem bem a essa técnica, como o pira-

ruca e a garoupa, ou até a catarinense tainha servida com uma farofa de suas ovas secas, a bottarga, faria bela presença na noite de Natal. Tenho para mim que essa “americanização” de cardápio natalino se deu pela perda da nossa cultura gastronômica na primeira etapa da nossa colonização, quando os jesuítas “educaram” nossos índios segundo os princípios cristãos, e assim como impingiram a eles um desconhecido filho de Deus, transformaram a falta de vestimentas e hábitos alimentares rudes em pecado. E na lacuna deixada por esse pecado é que Chanel virou referência e o peru virou ícone natalino, pois adotamos as roupas e as comidas dos colonizadores, dos invasores, dos imigrantes, dos desterrados, dos exilados e de toda sorte de gente que vinha tentar a vida no novo continente.

E nesse saco de gato gastrocultural veio também São Nicolau, ou Santa Claus: o Papai Noel! Conta a lenda, que um bispo turco, Nicolau, por volta do ano 280 deixava saquinhos de moedas aos pobres na época do Natal, e assim aquele bom velhinho virou o espírito da data, a princípio, na Alemanha, e depois em toda Europa, sempre desenhado com roupas de inverno marrom. Veja bem... marrom! Vermelha ela só ficou quando, por conta de publicitários americanos, em 1881, foi apresentado o velhinho-propaganda com as cores do rótulo de uma bebida refrescante e curativa em uma campanha publicitária veiculada em toda a América: a bebida era o refrigerante Coca-Cola.

E se até Santa Claus se rendeu a “Coca-colonização” do mundo, o que poderia ter sobrado da nossa culinária originalmente brasileira, natalina ou não? Então é Natal! “Bora” fazer deste um saboroso, brasileiro e feliz Natal!

Foto: Reprodução



> BEBIDAS

Por Eduardo Machado Araujo

Certified Sommelier - Court of Master Sommeliers e Santa Adega Vinhos Finos

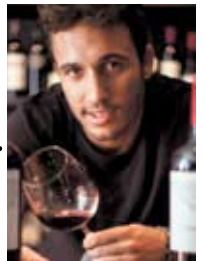
E-mail: eduardo@santaadega.com.brSite: www.vinho365.com.br • Fone: 3234-1296

Época de encher a adega

Tem gente que tem fobia de vendedor, de entrar numa loja e ter que ser atendido por alguém que não conhece o seu gosto, que às vezes quer te empurrar algo que não vale a pena ou pelo simples fato da interação com a pessoa. Nessa época de festas é comum precisar entrar em diversas lojas, pesquisar sobre dezenas de produtos e encarar muita interação. Essa interação pode parecer até mais complicada quando o assunto é tão complexo e profundo quanto o vinho. Mas, é comum o próprio consumidor cometer alguns erros quando precisa interagir numa adega de vinhos.

Um dos pontos mais interessantes da compra de um vinho numa loja especializada é justamente a interação com o Sommelier vendedor, quando a loja tem um, é claro. Uma adega bem estabelecida e com boa estrutura pode oferecer por anos o mesmo atendente que já conhece seus gostos, conhece como ninguém os vinhos que vende, pois degusta com frequência, e também consegue demonstrar empolgação ao recomendar aquele vinho que foi recém-descoberto como uma boa compra. Claro que existem os esnobes, os enochatos, que até mesmo do outro lado do balcão ficam repetindo informações e número totalmente irrelevantes pra tentar demonstrar um conhecimento inútil na prática. Evite-os!

O bom atendente descomplica o vinho, aponta os caminhos mais fáceis e, na maioria das vezes, quando é sério, te faz economizar alguns reais. Outro erro comum do consumidor é pensar demais em preço, se prender naquela faixa e achar que tudo que é abaixo não presta e o que está acima é enganação. Lógico que no Brasil sofremos com as altas cargas tributárias e o vinho fica caro mas, com novas importações e bons parceiros, pode-se achar bons vinhos entre R\$30 e R\$50 que se adequam a quase todas as situações. É muito comum em degustações ver su-

postos entendidos não diferenciarem um vinho de R\$50 e outro de R\$100, provando que nosso paladar muitas vezes quer facilitar a nossa vida e não pesar no nosso bolso.

Focar numa só uva ou região também é uma coisa que gosto de evitar e sempre sugiro novidades ou vinhos de estilo similar em regiões mais incomuns. Existe tanto vinho bom no mundo, por que sempre comprar aquele Cabernet Sauvignon Chileno? Muitas regiões que sofriam preconceitos sem motivo entregam vinhos de qualidade fantástica por preços justíssimos. Com a alta do dólar os vinhos brasileiros soam muito bem com sua qualidade crescente, novas opções e preços interessantes.

Falando em preconceitos, não existe motivo pra evitar os vinhos de screw-cap ou tampa rosca, a não ser que você queira um vinho clássico de longa guarda. Está longe da verdade associar a tampa rosca com baixa qualidade. São vinhos jovens, frescos e prontos para beber, além estarem isentos de alguns problemas que a rolha pode trazer. Alguns países como a Nova Zelândia já utilizam essa vedação em 85% dos seus vinhos.

Aproveite as promoções das lojas. Os preços ficam mais interessantes com a compra de caixas fechadas. E com estoque em casa sempre se tem um vinho em mãos para quando pintar um jantar sem planejamento ou simplesmente a vontade de tomar um bom vinho. O final de ano é uma época excelente pra isso já que as lojas trabalham com volumes de compra e venda muito maiores. Espumantes e vinhos brancos sempre tem ações interessantes e combinam perfeitamente com a estação!

Confira o conteúdo completo da coluna no site www.imagemdailha.com.br seção “Colunistas”.

> ENTREVISTA

O mestre da cerveja

Carlos Bolzan, da Dabo Bier, esteve na Rede Hippo para unir conhecimentos de gastronomia com cervejaria

Da redação

Há 25 anos Carlos Bolzan prova cervejas em absolutamente todas as fases da produção. Certificar-se do sabor em cada etapa da fabricação, explica ele, é o que garante o resultado final com gostinho artesanal, mesmo em uma bebida produzida em grande escala, como faz a Dado Bier, onde atua há nove anos. Comandando a produção atual da primeira micro-cervejaria do Brasil – criada em 1995 em Porto Alegre (RS) –, o mestre cervejeiro esteve na Grande Florianópolis a convite do Hippo, em um evento de degustação em parceria com o chef executivo da Rede, Vilmar Turnes. Foram servidos pratos harmonizados com as cervejas Dado tipo Weiss, Red, IPA e Belgian.

Bolzan aproveitou para mostrar aqui na cidade a aposta mais ousada da marca: a primeira cerveja Dado Bier que une conhecimentos de gastronomia com cervejaria. A Duons é uma Witbier com especiarias que fogem do comum: açafraão, anis estrelado, cravo, canela e cardamomo. Elas foram sugeridas pelo chef de cozinha da Dado, Edivaldo Nunes, e a partir dessa combinação Bolzan criou a receita. Muito aromática, lembra o cheiro de um chá delicioso, com sabor muito leve e paladar marcado suavemente pelo anis estrelado. Aos leitores do Imagem da Ilha, Bolzan dá dicas para quem quer começar a experimentar cervejas artesanais e explica porque a IPA é a cerveja do momento.

Quais as dicas para quem quer experimentar sabores diferentes mas não conhece os tipos de cerveja?

O ideal é começar com as cervejas mais leves, do tipo Pilsen, e depois passar para as Weiss. Aí, depois, pode entrar com as cervejas mais fortes, que são mais encorpadas, como as IPAs, as Ales em geral. Tem que seguir num crescen-



Foto: Renato Gama

Para acostumar o paladar, Bolzan indica seguir num crescente de complexidade da cerveja: “das menos às mais alcoólicas, das menos às mais amargas”

te de complexidade da cerveja. Assim o consumidor vai acostumando o paladar e aumentando a força da cerveja, das menos às mais alcoólicas, das menos às mais amargas. Normalmente depois que o consumidor experimenta uma mais forte, ele não volta para a mais fraca, pois vai estranhar. As mais fortes têm mais sabores, mais aromas. Esse é um crescente natural do paladar, que também ocorre quando se prova pratos.

Hoje é moda cerveja artesanal. O quê, de fato, caracteriza uma cerveja para que possa ser chamada de artesanal?

Artesanal já vem do nome, é de artesão, feita à mão ou de forma não tão industrial, não tão automática, não somente por equipamentos, que tem aquela diferença entre lotes, um nunca é igual ao outro. Na Dado Bier o processo é artesanal, usamos equipamentos, mas eu

acompanho, tem um lado bem pessoal em toda a receita. Produzimos em maior escala mantendo a essência da receita artesanal. Todo o processo tem degustação, do início ao fim da fabricação.

Qual a cerveja Dado Bier mais procurada?

Na Região Sul a campeã de vendas é a Weiss, porque é mais leve, e quando a pessoa entra no mundo das cervejas especiais começa por ela, que é quase uma “Pilsen das especiais”. Depois a Red Ale e a Belgian Ale, que são um pouco mais encorpadas. Temos ainda um bom consumo de algumas cervejas sazonais, como a Royal Black e a cerveja de ervamate, a Ilex, que tem uma procura constante e, incrivelmente, vende mais fora do Rio Grande do Sul. Também é muito pedida a Pilsen extra, que remonta à origem das cervejas Pilsen, que é mais amarga.

Qual é a cerveja do momento?

É a IPA, um tipo de cerveja feito com lúpulos americanos. A nossa, por exemplo, é uma American IPA. O estilo original do tipo são as English IPAs. Ela surgiu porque os oficiais ingleses, quando precisavam viajar da Inglaterra até a Índia, precisavam de uma cerveja que pudesse ser mantida conservada. Então eles carregaram no lúpulo, que é um conservante natural, e isso deixava a cerveja mais amarga e duradoura. Aí os americanos fizeram a versão IPA deles, com lúpulos americanos. Entre eles há lúpulos mais cítricos, com aromas mais frutados. A cerveja fica amarguinha mas com aromas frutados, e são esses sabores que estão sendo muito apreciados hoje, estão muito na moda. Por isso as IPAs são tão procuradas. No Rio de Janeiro, por exemplo, a cerveja que mais vendemos é a IPA.

Almoço é no Mirantes!

Mirantes

www.mirantes.com.br

> TECNOLOGIA

Sommelier pessoal

Concha y Toro oferece serviço tira-dúvidas via WhatsApp

Da redação

Cada vez mais os brasileiros estão bebendo vinhos. Espera-se que até 2018, o consumo passe dos atuais 2 litros per capita, por ano, para até 3 litros. Hoje, o Chile é a origem de importação preferida dos apreciadores da bebida (52%) e a Concha y Toro, a maior vinícola chilena do mundo, é líder desse mercado, com 28% de participação do total de vinhos importados consumidos no Brasil. Pensando na crescente popularidade da bebida, a Concha y Toro, lançou no final de novembro o serviço exclusivo de Personal Sommelier via WhatsApp, que segue até o dia 20 deste mês.

O projeto disponibiliza um sommelier para esclarecer qualquer dúvida sobre vinho, indicando as melhores combinações, formas de consumo, onde comprar, como consumir e as demais dúvidas dos consumidores de São Paulo, Curitiba, Florianópolis e Rio de Janeiro. A ação digital de Marques de Casa Concha conta com sommeliers formados pela ABS (Associação Brasileira de Sommeliers) com larga experiência no mundo do vinho, prestando consultorias, palestras e eventos com o objetivo de compartilhar o conhecimento sobre a bebida.



“Queremos compartilhar com os consumidores a expertise adquirida nesta trajetória de mais de 130 anos com vinhos. A bebida é peça-chave para tornar uma refeição completa o qual qualquer encontro muito mais

agradável. Poder fazer parte deste momento, auxiliando os clientes e dividindo o conhecimento que temos, é motivo de orgulho para nossa marca”, diz Francisco Torres, diretor comercial da Concha y Toro.



Ação esclarece dúvidas de consumidores sobre o universo dos vinhos

Maior vinícola chilena do mundo, tem 28% de participação do total de vinhos importados consumidos no Brasil. Na foto, o Vinhedo Puente

OS CAMPÕES

Na mesa brasileira, Cabernet Sauvignon e Merlot são os campeões nas variedades de vinho tinto, já o Chardonnay e o Sauvignon Blanc são os preferidos nas versões de vinho branco. Quem bebe vinho sabe a potência, elegância, maciez e frescor que a bebida pode trazer a uma refeição e ocasião. Porém, dúvidas como armazenamento, consumo, safras e harmonia norteiam a cabeça dos consumidores que querem ter uma refeição perfeita.

PARA TODAS AS HORAS

Marques de Casa Concha faz parte do portfólio Super Premium da Concha y Toro. A linha, lançada em 1970, é uma das mais famosas e tradicionais da empresa e apresenta rótulos que expressam o caráter e nobreza das cepas chilenas. Seus vinhos vêm dos vinhedos mais antigos da Viña Concha y Toro, como Pirque e Peumo, e seu enólogo é o premiado Marcelo Papa, que busca desenvolver produtos com personalidade e fiéis à origem. Desta forma, sempre é reconhecido por pontuações altíssimas em revistas do segmento.

SAIBA MAIS

O projeto Personal Sommelier Marques de Casa Concha contará com especialistas para responder as dúvidas de seus consumidores até o dia 20 de dezembro, de quarta a sábado das 12h às 23h e aos domingos das 10h às 18h.



Florianópolis: (48) 9192-7567
Curitiba: (41) 9146-1174
São Paulo: (11) 97403-8524
Rio de Janeiro: (21) 99543-8383

Sabores
e Festas
HIPPO

MOMENTO DE CELEBRAR
COM MAIS SABOR.

O Cardápio de Festas do Hippo oferece opções de ceias de Natal e Réveillon, preparadas por nossos Chefs para encantar a todos.

CONHEÇA NOSSAS OPÇÕES DE CEIAS NAS LOJAS OU PELO SITE.

  /hipposupermercados | hippo.com.br | 4007-2204

> CULINÁRIA

Alimento da moda

Tapioca é uma boa alternativa à farinha de trigo, porém, precisa ser consumida com cautela

Da redação

O consumo da tapioca está em evidência, principalmente por pessoas que seguem um hábito de vida saudável e por aquelas com restrições alimentares. O alimento é uma fécula extraída da mandioca ou do aipim que não contém nenhum outro ingrediente em sua composição. Mas será que ela realmente é saudável? Quais os pontos positivos e negativos de seu consumo?

De acordo com a nutricionista Letícia Proença, o brasileiro, na maioria das vezes, possui uma rotina muito corrida e por isso prefere lanches e refeições práticas como sanduíches, bolachas e bolos. Só que muitos alimentos considerados práticos possuem como ingrediente principal a farinha de trigo, que carrega junto uma proteína chamada glúten. "Consumir glúten periodicamente pode trazer prejuízos à saúde como o desenvolvimento de alergias, distensão abdominal, dores articulares, problemas relacionados ao sistema nervoso e aumento do acúmulo de gordura corporal", alerta a nutricionista.

Por isso, buscou-se uma alternativa alimentar para substituir alimentos à base de farinha, entrando em cena a tapioca, que é considerado um alimento de fácil preparo, não possui sódio e nem precisa de gordura para sua elaboração. "A tapioca passou a ser consumida com os mais diversos recheios, doces e salgados, uma boa alternativa para reduzir o consumo de glúten", salienta.

SEM EXCESSOS!

É importante destacar que o uso de tapioca em excesso também pode representar um risco para saúde. "Além de não ser nutricionalmente completa devido à falta de vitaminas, minerais e proteínas, ela possui um alto índice de açúcares, o que pode elevar a glicemia", destaca Letícia.

Para minimizar este risco, a nutricionista recomenda o uso de fibras em



Salgado ou doce: têm recheios para todos os gostos

seu preparo, como sementes de chia e de linhaça, farelo de aveia, flocos de quinoa e amaranto. "As fibras de saladas e frutas também são bem-vindas. Podemos associar rúcula, cenoura crua e tomate, que são riquíssimas fontes de vitaminas e minerais, com combinações saudáveis como atum e sardinha, preferencialmente em óleo, que possui vitamina D, ômega 3 e menos sódio.

DOCE CHEIO DE SAÚDE

Versões doces incluem opções com pasta de amendoim ou creme de aveia sem açúcar (que possuem gorduras monoinsaturadas, que são benéficas à saúde), com banana (fonte de potássio) e morangos orgânicos (que apresentam elevados teores de vitamina C).

Acesse esta matéria em www.imagemdailha.com.br e aprenda deliciosas receitas de tapiocas e crepiocas.

SAIBA MAIS

Mais dicas da nutricionista sobre a tapioca:

- Uma ótima sugestão para melhorar seu valor nutricional é prepará-la com ovos. Utiliza-se normalmente a proporção de um ovo para 1 ou 2 colheres de sopa de goma de tapioca para elaborar a crepioca.

- Prefira consumi-la em horários relacionados ao treino (pré e pós), ou até mesmo pela manhã, já que ela serve como uma alta fonte energética, não sendo ideal substituir almoço ou jantar

por ela.

- O ideal é revezar o seu consumo com outros carboidratos que contêm menores níveis glicêmicos como batata doce ou alimentos à base de aveia.

- Lembre-se: mesmo sendo uma ótima substituta do pão, seu uso não pode ser feito de forma indiscriminada, principalmente por pessoas que focam no tratamento de diabetes, de emagrecimento e de redução de gordura corporal.

Os Melhores Presentes!



DECANTER
A verdade do vinho.

Decanter Filial Florianópolis
Rua Hermann Blumenau, 207
(48)3223-1500

> ONDE COMER E BEBER BEM

O Imagem da Ilha destaca espaços que se distinguem pela variedade e qualidade das opções oferecidas. Vale a pena conferir!

EXPLORE SEU MOMENTO
OUTBACK

Um dos aperitivos ícones do cardápio do **Outback Steakhouse**, a irresistível “Bloomin’Onion”, é a pedida certa durante o Billabong Hour, o famoso happy hour da rede. A gigante cebola dourada, pronta para ser saboreada com o maravilhoso molho Bloom, combina perfeitamente com o chope na caneca congelada da casa. O Billabong Hour acontece das 17h às 20h (exceto feriados), onde as bebidas alcoólicas são vendidas pela metade do preço (exceto garrafas e cervejas importadas), opção perfeita para ir depois do trabalho e se divertir com os amigos. **“Apresente este voucher e ganhe uma “Bloomin’Onion” na compra de uma entrada ou prato principal e uma bebida não alcoólica. Válido somente no Outback Florianópolis, de segunda a quinta-feira (exceto feriados) durante o Happy Hour, das 17h às 20h”.**

Outback Steakhouse

Rua Bocaiúva, 2468 - 1º piso - Beiramar Shopping - Centro - Florianópolis - Fones: (48) 3039-0935 | (48) 3039-1935 - www.outback.com.br



RECEITAS ORIGINAIS PORTUGUESAS

Em Coqueiros, na região continental de Florianópolis e com uma linda vista para o mar, está o restaurante O Rei do Bacalhau e suas delícias típicas portuguesas. Os proprietários – Augusto e a chef de cozinha Henriqueta Cabral – primam por cada detalhe da casa. Um dos pratos especiais é o Bacalhau à Moda do Rei (foto) - bacalhau assado com molho especial de cebola, pimentão e azeitonas, acompanhado de batatas assadas a murro. Para harmonizar, uma carta de vinhos selecionada. A sobremesa fica por conta de ovos moles, pastel de Belém ou Baba de Camelo. O Rei do Bacalhau abre de segunda a sábado a partir das 19 horas.

AOS SÁBADOS ESTÁ ABERTO PARA ALMOÇO!

O Rei do Bacalhau

Rua Desembargador Pedro Silva, 3130 – Coqueiros
Fone: 3348-0716
www.facebook.com/reidobacalhausc



CONGRIO A SALIM MIGUEL

Na Cachoeira do Bom Jesus, Norte da Ilha, o restaurante **Antonio's** é a pedida ideal para os adoradores de peixes e fruto do mar. No cardápio são oferecidos deliciosos pratos, como o apetitoso **Congrio a Salim Miguel (foto)** – Grelhado servido com risoto de abobrinha italiana, cogumelo shitake e camarão, acompanhado por batata sauté. Confira toda a excelência da culinária internacionalmente reconhecida do Antonio's. **Aberto de quinta a sábado para o jantar, das 19h30 à meia-noite; e aos sábados, domingos e feriados para almoço, das 12h às 16h.**

ACEITANDO:

**Antonio's Restaurante**

Rua Luiz Boiteax Piazza, 2214
Cachoeira do Bom Jesus (Norte da Ilha)
Fone: 3284-5736 - www.antoniosrestaurante.com.br



LINGUADO AMORE MIO

Em Coqueiros, a **Di Taroni Trattoria** reúne o indispensável em uma legítima cantina italiana: massas fresquinhas, pratos bem servidos, carta de vinhos selecionada e atendimento cordial. Muito bem localizado, o local é ponto de encontro de quem ama comer bem. Um dos grandes atrativos é o Linguado Amore Mio (foto): linguado à milanesa acompanhado com nhoque ao molho de creme de leite, bechamel, tâmaras, damasco e cerejas.

Di Taroni Trattoria

Av. Eng. Max de Souza, 730 - Coqueiros
Fone: 3249-2040
www.ditaronitrattoria.com.br

Foto: Sérgio Vignes



OSTRAS GRATINADAS

A paisagem do Ribeirão da Ilha é o cenário perfeito para degustar o cardápio recheado de receitas à base de frutos do mar do restaurante **Rancho Açoriano**. São pratos que enchem os olhos e surpreendem o paladar. Você pode saborear um aperitivo perfeitamente preparado, como as famosas ostras gratinadas (foto) e o Camarão Tropical. Para a refeição principal opções é que não faltam e vão desde os tradicionais Camarão na Moranga e Moqueca de Garoupa a outras belas opções do menu.

Rancho Açoriano

Rod. Baldissero Filomeno, 5634
Ribeirão da Ilha
Fone: 3337-0848
www.ranchoacoriano.com



SHOW DE SABORES

A **Pizzeria Milano** mudou de endereço e está ainda mais deliciosa. Com um ambiente maior e com vista privilegiada, de frente para a Beira-mar norte, a casa continua oferecendo um cardápio exclusivo, cuidadosamente selecionado por sua proprietária, a mestra pizzaiola Grace Frascini. São pizzas, massas, saladas e risotos. Agora para o verão, a estreia das famosas **Insalata in focaccia (foto)**, uma deliciosa entrada preparada com ingredientes sempre fresquinhos. Uma suavidade de sabores! **HORÁRIO DE ATENDIMENTO: diariamente das 18h à meia-noite; aos sábados e domingos, das 12h à meia-noite; com entrada também pela Rua Bocaiúva, em frente ao Beiramar Shopping.**

Pizzeria Milano

Rua Bocaiúva, 2526 - Avenida Beira-Mar Norte, 2526
Fone: 3024-0034 - www.pizzeriamilano.com.br





Os diretores do Hippo, Josiano e Cristiane Saquetti ladeiam o winemaker chileno Andres Sanhueza (C)

GASTRONÔMICAS

by Hermann Byron Neto

Crédito: Endrigo Righetto

Hippo I

Com uma super degustação dos vinhos chilenos Santa Ema do tipo Gran Reserva Sauvignon Blanc, Gran Reserva Pinot Noir, Gran Reserva Carmenere, Amplus Carignan, Amplus Cabernet Sauvignon e Catalina, a loja do Hippo na Almirante Alvim, inaugurou seu espaço para uma harmonização ímpar. O encontro conduzido pelo winemaker e chefe da vinícola Santa Ema, Andres Sanhueza, teve perfeita harmonização com cardápio assinado por um dos chefs da Rede, Cristiano Gonçalves, e que compreendia salada de frutos do mar, filé mignon ao chardonnay trufado com risoto de cogumelos frescos e de sobremesa Trifle de brownie.

Hippo II



Vilmar Turnes agora é chef executivo da rede Hippo Supermercados e auxilia a diretoria nas importações das lojas.

Ubaia

Com um conceito de gastronomia natural aliada a produtos exclusivos e regionais, o Ubaia, novo espaço localizado no Primavera Garden Center, na SC-401, teve a sua avant première para convidados dia 01/12, e já no dia seguinte foi aberto ao público em geral. Com fornecedores locais e produtos altamente selecionados, o espaço tem tudo para se tornar referência em empório de insumos orgânicos, funcionais e biodinâmicos na Capital.

Na foto, o jovem Jean Schneider, proprietário do Ubaia, apresenta seu espaço



Dunamis Chardonnay em Floripa

A linha gaúcha de vinhos Dunamis lançou no dia 5 de novembro mais um rótulo para integrar sua carta de vinhos descomplicados e sofisticados. O Chardonnay Dunamis teve sua estreia na Casa Conceito Cacupé, onde os convidados puderam degustar os aromas e sabores delicados e versáteis da bebida. Para completar a experiência sensorial, o chef André Vasconcelos, do Bistrô Muito Além do Jardim, preparou pasta fresca com recheio de codorna para a entrada e, como prato principal, bacalhau. A vinícola escolheu a capital catarinense para apresentar seu mais recente lançamento, explorando elementos como a brasilidade e a tropicalidade da bebida em harmonia com uma das mais belas cidades do Brasil.



Os enólogos da Dunamis, Vinícius Bortolini Cercato e Thiago Salvadori Peterle ao lado do gerente comercial da empresa, Mario Pereira da Costa Jr em evento da marca na Casa Conceito Cacupé

> ONDE COMER BEM

FRUTOS DO MAR EM STO ANTÔNIO

O cardápio elaborado do restaurante **Toca de Santo Antônio** e a paisagem exuberante do local proporcionam aos clientes uma fusão de cores e sabores. Pratos exclusivos e surpreendentes celebram a tradição açoriana do bairro Santo Antônio de Lisboa. **O Camarão Grande à Toca de Jurerê com Catupiry (foto)** – Camarões a dorê, vinho branco, mostarda, catchup, molho bechamel, queijo, pães, mussarela e catupiry gratinados é uma das delícias. Acompanha arroz com açafrão, batatas fritas ou à inglesa. Também merecem destaque a Garoupa com Camarões a alho e óleo, a Moqueca Mista e o Bacalhau Lagareiro.

Toca de Santo Antônio

Rodovia Gilson da Costa Xavier, 224 – Santo Antônio de Lisboa
Fones: 3236-4487/3236-4488



QUEENSLAND RIBEYE

No **Didge Steakhouse Pub** o Queensland Ribeye é um dos steaks mais pedidos e o mais recomendado pelos fazendeiros australianos! Um corte exclusivo do filé de costela bovina, suculento, saboroso e sem osso que vem com um acompanhamento à escolha do cliente. Entre eles estão a clássica Country Potato, batata frita com casca, e o novo Risoto de ervas finas. E para refrescar este verão o restaurante traz como novidade o drink Rock'n Ice com Jack Daniel's, rum, sorvete de creme e calda de chocolate! Ficou com água na boca né? Aberto diariamente a partir das 18h com músico ao vivo.

Didge Steakhouse Pub

Beira-Mar Norte, 1976 - Centro
Fone: 48-33656615
www.didge.com.br

CEVICHE AO ESTILO MEXICANO

O **Guacamole Cocina Mexicana** traz de volta o incrível Ceviche Mexicano em nova versão. Um prato simples, saboroso e cheio de tradição. A versão Guacamole é elaborada com salmão e camarão marinados no limão com cebola roxa, tomate, abacate e crocante de tortillas. Um prato perfeito para o verão! Outra dica leve para esta estação do ano é a Quesadilla Veggie, uma opção vegetariana das famosas quesadillas mexicanas, recheada de queijo, berinjela, abobrinha, cenoura, vagem e pimentões grelhados. O Guacamole fica aberto todos os dias a partir das 19h com muito tempero, alegria e vibração mexicana!

Guacamole Cocina Mexicana

Beira Mar Norte, 2006 - Centro
Fone: (48) 3225-0900
www.guacamolemex.com.br



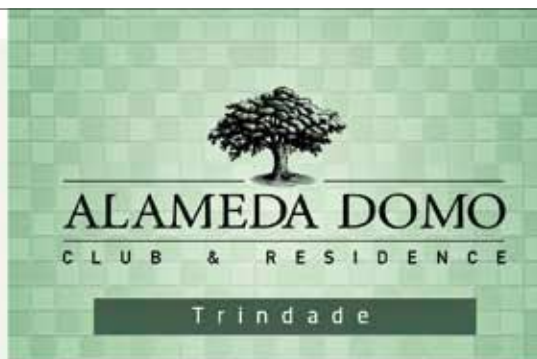

Nova vida. *Novos Ares.*

Aproveite as últimas unidades e ganhe climatização nos quartos e na sala.



2 e 3 Dorms. (1 Suíte)
2 e 3 Vagas de Garagem

UM VERDADEIRO
CLUBE E PRONTO
PARA MORAR:

- Parque aquático
- Piscina térmica
- Salão de festas
- Salão de festas infantil
- Área fitness
- Saunas
- Alameda grill
- Sala de jogos
- Garage band
- Sala de estudos
- Playground
- Espaço zen
- Bicletário
- Sala infanteen
- Cinema

Vendas no Local:

Rua Alba Dias Cunha, 147 - Trindade
Próximo à rótula do CIC - (48) **3225-0099**



www.koerichimoveis.com.br

Koerich Incorporação e Participação Ltda. Registro Incorporação - Matrícula nº 98.663-R2 - 2ª Ofício de Registro de Imóveis da Capital, Florianópolis/SC. CRECI 2227-J. A Koerich Imóveis informa que móveis e objetos têm caráter ilustrativo, bem como se reserva o direito de alterar as especificações deste material publicitário, prevalecendo as condições informadas no ato da venda e estabelecidas em contrato. Todas as imagens são meramente ilustrativas.

auto images

LANÇAMENTO
Novo AIRCROSS

• Páginas A5 e A6

Foto: Divulgação



Confira test drive

VERSÃO TURBINADA

Evoque conversível será comercializado no Brasil em 2016

• Página A3

*O veículo tem
alta capacidade
para percorrer
todos os tipos
de terreno*

Foto: Divulgação

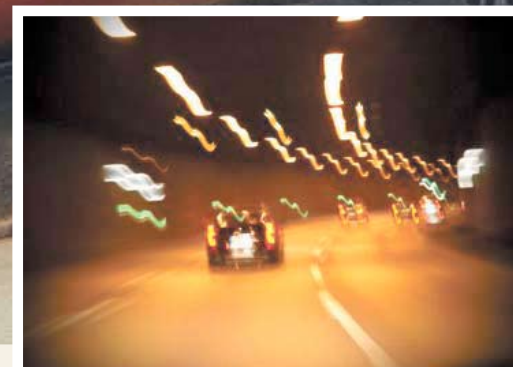

TRÂNSITO SEGURO: Efeitos das drogas • Página A6

Ford lança campanha para sensibilizar o público

> **T E C N O L O G I A**

Sem as mãos

Montadora apresenta carro autônomo como alternativa para segurança no trânsito

Da redação

O carro autônomo, que se movimenta sozinho, sem interferência do motorista, pode se tornar uma realidade no Brasil. Jorge Mussi, diretor de Relações Governamentais para a Volvo Car Brasil, afirmou que é necessária uma mudança específica na legislação de trânsito do país para viabilizar esse tipo de veículo, além de regulamentação para a categoria.

A legislação brasileira obriga os motoristas a permanecerem com as duas mãos ao volante, a menos que uma delas esteja sendo usada para outras atividades relacionadas à direção. No caso do carro autônomo fabricado pela Volvo, o condutor deverá permanecer com as duas mãos fora do volante para que o veículo inicie o modo autônomo. A Volvo afirma que o país tem chance de receber seu primeiro modelo em 2018, depois de iniciadas as operações na Europa, mais especificamente na Suécia, em 2017.

Mussi chamou atenção para as mudanças que o carro autônomo pode trazer para o trânsito brasileiro. "Em primeiro lugar está a redução do número de acidentes, uma vez que 95% das ocorrências são causadas pelos condutores. Estatísticas comprovam que em 50% dos acidentes os motoristas estão cansados e distraídos e a outra metade está sob efeito de alguma substância".



O motorista pode relaxar enquanto o veículo estiver na estrada

CARACTERÍSTICAS BEM ATRAENTES

O automóvel autônomo da Volvo tem sensores especiais, que mantêm o carro na faixa, adaptando-se à velocidade do trânsito e interagindo com os outros veículos por conta própria. Essa característica também irá contribuir para uma maior fluidez do trânsito, redução de congestionamentos e consequente diminuição de acidentes, segundo o executivo da montadora. Além disso, o veículo consome menos combustível e emite menos poluentes.



Sensores especiais mantêm o carro na faixa, adaptando-se à velocidade do trânsito e interagindo com os outros veículos



Pronto para morar

**SACADA COM VISTA
PRO MAR NO CAMPECHE!**

www.mnass.com.br
(048) 3284 8410



Anuncie na próxima edição do caderno de decoração

Arquitetura & Decoração

São 40.000 leitores sendo que 85% deste público é formado por mulheres, formadoras de opinião e com grande poder na decisão de compra.

Ligue: 3024-2747



O veículo tem capacidade para percorrer todos os tipos de terreno

> LANÇAMENTO

Aposta de peso

Munido de estilo e comodidade, Evoque conversível será comercializado no Brasil em 2016

Da redação

A versão conversível do Range Rover Evoque foi apresentada recentemente em Londres. Com o design como seu principal apelo, o veículo conversível tem alta capacidade para percorrer todos os tipos de terreno e espaço para transportar confortavelmente quatro adultos e suas bagagens. O modelo, que está confirmado para ser comercializado no mercado brasileiro em 2016, traz bastante sofisticação para os motoristas de todas as partes do mundo.

Para o diretor de design da Land Rover, Gerry McGovern, “o Range Rover Evoque conversível é um verdadeiro símbolo de refinamento, luxo e criatividade em design. As proporções elegantes de um Evoque nos levou a criar uma versão conversível do modelo”, disse. Desde seu lançamento em 2010, o Evoque mudou completamente o design e o estilo do segmento de SUVs. Mais vendido Land Rover em todo o mundo, o modelo já teve até o momento cerca de 500 mil unidades comercializadas em mais de 170 países. Com alta tecnologia e equipado com motores extremamente eficientes movidos a

diesel ou gasolina, o modelo revolucionou seu segmento.

A apresentação do Evoque conversível também marca o início de uma nova parceria entre a Land Rover e o BORN Summit Creativity (born.com), uma exclusiva crowdfunding ligada na mobilização de talentos criativos ao redor do mundo. O Summit Creativity é uma reunião anual que celebra as mais criativas ideias em todo o mundo. A parceria reforça o compromisso da Land Rover em fomentar e estimular os futuros talentos.

ESPECIALIDADES

O Evoque conversível tem uma capota elétrica que é recolhida em 18 segundos e erguida em 21 segundos, desde que não se ultrapasse a velocidade de 50 km/h. Apresenta tração nas quatro rodas e todas as assistências eletrônicas que ajustam o veículo para vários tipos de terreno. A capacidade volumétrica do porta-malas é menor que o outro modelo, tem 251 litros, pela necessidade de espaço para alojar a capota. São duas opções de motorização: 2.0 turbo a gasolina com 240 cv e 2.0 TD4 Ingenium a diesel, de 180 cv.



Seu interior abriga quatro adultos e suas bagagens sem apertos



Mais imponente: os faróis afilados contribuem para destacar o novo desenho do veículo

> ESTILO RENOVADO

Personalidade forte

Recém-lançado Peugeot 308 destaca-se pelo desenho externo e conforto interno

Da redação

A Peugeot avança com a sua estratégia de reposicionamento da marca no país e renovação dos produtos com a apresentação do novo 308. O modelo, que é produzido no Centro de Produção de El Palomar, na Argentina, chega ao mercado com qualidade superior, com destaque para o estilo marcante, a lista de equipamentos de série mais completa da categoria e ampla oferta de motorização. Com os novos traços de estilo, o volume do capô se prolonga até a nova grade frontal, que agora abriga o logotipo do leão.

Os faróis contribuem de forma importante para a forte personalidade do modelo. Afilados, eles tiveram o interior retrabalhado com estilo mais refinado, conferindo um caráter ainda mais expressivo, tecnológico e singular. As luzes diurnas em LED, já características nos veículos da marca, melhoram a segurança e trazem uma assinatura luminosa marcante ao novo 308, que conta ainda com conjunto ótico com máscara negra, que confere mais dinamismo à dianteira.

A frente também integra um novo para-choque, que possui na área infe-



O conforto interno se dá também no volante revestido em couro e na ampla lista de funcionalidades, como vidros elétricos com sistema anti-esmagamento e a central multimídia com tela sensível ao toque

rior uma grade em acabamento preto que atravessa todo o veículo para destacar sutilmente sua largura. A esportividade do novo Peugeot 308 é marcada, na lateral, por novas rodas de 17 polegadas. De grande diâmetro e mul-

ti-raios, seu aspecto bicolor é reforçado pelos aros diamantados no modelo topo de gama (Griffe). A traseira do veículo mantém o ótimo equilíbrio em volume, agora ressaltado pelas novas lanternas, que trazem iluminação em LED

de nova geração e em linha com a nova identidade de estilo da montadora.

MAIOR CONFORTO INTERNO

Uma das características reconhecidas no novo veículo está na qualidade superior do acabamento, no conforto que seus modelos proporcionam aos ocupantes, com todo o cuidado na escolha dos materiais e na ergonomia interna. O 308 conta com um novo volante revestido em couro, coluna de direção com regulagem de altura e profundidade e com comando do rádio, que integra ainda o limitador e o regulador de velocidade.

A ampla lista de comodidades avança para o acionamento automático dos faróis e do limpador do para-brisa, computador de bordo, retrovisores externos elétricos, vidros elétricos sequenciais com sistema anti-esmagamento e sensor de estacionamento traseiro, entre outros. Câmera de ré e sensor de estacionamento dianteiro são itens de série para a versão Griffe. Além do estilo e do conforto, o veículo dispõe de tecnologias que se refletem em uma ampla lista de equipamentos, como a nova central multimídia com tela sensível ao toque de sete polegadas.



> LANÇAMENTO

Tecnologia criativa

Mais dinâmico: no exterior destaca-se a nova grade dianteira com faróis compactos, modernos e diferenciados

Novo AIRCROSS é caracterizado por inovação, tecnologia e muito conforto ao dirigir

Hermann Byron

No final de novembro, o novo Citroën AIRCROSS foi apresentado à imprensa, em stand caracterizado montado ao lado da fábrica da PSA Peugeot Citroën, em Porto Real, município de Itatiaia (RJ). O modelo com vocação aventureira e repleto de novas tecnologias se destaca por apresentar um estilo audacioso e sedutor. Inovador em sua essência, com novo design, mais conforto e economia, o veículo alia elegância, versatilidade e praticidade.

Entre as novidades do modelo 2016 estão o design mais ousado, orgânico e puro, fruto da nova imagem de marca Citroën. Um estilo mais dinâmico e moderno, porém que dá continuidade à forte identidade AIRCROSS. No exterior, destaca-se a nova grade dianteira, com faróis compactos, modernos e diferenciados. A nova assinatura luminosa (DRL) possui funções diurna e noturna. Os para-choques, as rodas e as barras de teto completam o diferencial dos modelos. Já no interior, um novo ambiente, mais moderno e tecnológico, com um novo painel de instrumentos, assim como tecidos e forrações, que ganham linhas e padrões modernos.

As novas tecnologias apresentam central multimídia com tela touch

screen de 7 polegadas, câmera de ré, indicador de mudança de marchas. O veículo oferece mais conforto, com direção elétrica, nova definição do conjunto de suspensões (nova barra estabilizadora traseira, novas leis de amortecimento – uma atenção especial foi dada para aliar conforto com uma condução tipicamente SUV), presença de paddle shifts (versão automática), dentre outros. A economia fica por conta do motor 120 Vti Flex Start NEO, etiqueta A de consumo, pneus “verdes”, alongamento das relações de marchas, presença de botão Eco Drive (versão automática) e diminuição do peso (45 Kg, em média).

UMA VERDADEIRA VOCAÇÃO SUV

A posição de dirigir e vão livre em relação ao solo elevado, visibilidade de referência, novo ângulo de ataque, pneus de uso misto, entre outros atributos fazem do modelo um carro renovado, mas que mantém sua personalidade forte e protetora, baseada nos códigos do universo SUV (Sport Utility Vehicle). “O novo AIRCROSS representa com exatidão a nossa Créative Technologie, caracterizada pela oferta de modelos inovadores, tecnológicos e confortáveis. Ele vai propor a nossos clientes uma nova experiência a bordo, uma verdadeira experiência Feel Good”, destaca Paulo Solti, diretor-geral da Citroën do Brasil.



O veículo oferece direção elétrica e uma nova definição do conjunto de suspensões que facilitam a rodagem em diversos terrenos

UMA GAMA AMPLIADA DE MODELOS

Os atributos que definem o posicionamento do novo Citroën AIRCROSS no mercado brasileiro são liderados pelo estilo, conforto e espaço interno. “O modelo chega para consolidar ainda mais a história de sucesso do seu antecessor como referência no segmento aventureiro” diz Laurent Barria, diretor de Marketing da Citroën do Brasil. Prova disso é o Índice de Fidelização do modelo, acima de 40% - o AIRCROSS atual, lançado em 2010,

superou o patamar de 50 mil unidades vendidas, pavimentando o caminho para a chegada do seu sucessor. “Com a ampliação da gama e a criação de novas versões, queremos também ser uma opção para os clientes que buscam um SUV compacto, mas não abrem mão de um preço competitivo”, explica o executivo.

Confira mais sobre o novo AIRCROSS no site www.imagemdailha.com.br e o test drive na próxima página.

> TEST DRIVE

Para vários terrenos

Novo AIRCROSS é capaz de absorver as irregularidades do solo até mesmo em condições ruins

Hermann Byron

O test drive do novo AIRCROSS foi de aproximadamente 50 km com um mix de terrenos que envolveram rodovia federal (Dutra), serra e estrada de chão batido. Durante o percurso houve troca de pilotos. Iniciamos com o produtor baiano Fernando Mota ao volante de um modelo Feel (mecânico com 5 marchas a frete), comigo de navegador e a jornalista catarinense Roberta Kremer (Notícias do Dia) no banco de trás.

Fernando, que dirigiu na Dutra por 10 km e 5 km em estrada de chão batido, logo de início aprovou o modelo. Para ele, a nova caixa de direção que traz a função Parking, amplia a diminuição de esforço em manobras de estacionamento e ainda proporciona grande conforto na condução do veículo nos diversos tipos de estrada. A posição de dirigir elevada, característica extremamente apreciada pelos proprietários do modelo, foi mantida e valorizada com a aplicação com um novo conjunto de suspensões, que proporciona sensação de robustez e conforto em diferentes tipos de piso.



O modelo surpreendeu especialmente em estradas de chão batido; apesar dos buracos a condução foi suave e constante

Como segundo piloto, o que me surpreendeu além do novo design foi o conjunto de suspensões, que também evoluiu. Agora indicado para os mais diversos terrenos, o amortecimento em todo o conjunto, ampliou a capacidade

do modelo de absorver as irregularidades do solo, melhorando a rodagem em condições ruins. Como resultado, o SUV ficou ainda mais confortável, beneficiando também o prazer ao dirigir. O modelo traz ainda uma nova defini-

ção do conjunto de suspensões, como uma nova barra estabilizadora traseira e novas leis de amortecimento. Isso fez a diferença na estrada de chão batido, onde apesar dos buracos a condução foi suave e constante, com um mínimo de ruído externo.

Já para Roberta Kremer, o modelo do test-drive de câmbio manual (MA) foi perfeitamente adaptado aos valores de potência e torque dos motores, oferecendo uma condução dinâmica e precisa. Visando maior economia de combustível, a caixa de câmbio manual associada à motorização 120 VTi Flex Start foi alongada em 5% no diferencial. Tudo para garantir menor consumo na cidade como na estrada. Já a caixa de câmbio automática sequencial, sempre associada à motorização 120 VTi Flex Start, oferece agora a possibilidade de troca de marchas na coluna de direção por meio de Paddles Shifts...

Continue lendo no site
www.imagemdailha.com.br

> TRÂNSITO

Para refletir

Ford cria traje especial que simula os efeitos do uso de drogas ao volante

Da redação

A Ford, em parceria com o Instituto Meyer-Hentschel, da Alemanha, realizou um programa de educação inédito que simula, em situação próxima ao real, os efeitos do uso de drogas ilícitas no corpo de uma pessoa ao dirigir um veículo. Para essa experiência, foi criado um traje especial, chamado pelos cientistas de “roupa de motorista drogado”, que reproduz os danos físicos, como o tempo de reação mais lento, a visão distorcida, tremor nas mãos e baixa coordenação motora produzidos por drogas como maconha, cocaína, heroína, Ecstasy e LSD.

Anteriormente, a montadora já havia inventado a “roupa de motorista embriagado”. Agora, o novo traje usa recursos como cotoveleiras, munhequeiras, joelheiras, pesos nos pés, óculos e headphones para reduzir os movimentos, o tempo de reação e o equilíbrio.

O objetivo do simulado é aprofundar as pesquisas nesta área e sensibili-



Um dos objetivos é sensibilizar o público, especialmente os jovens, sobre o perigo de dirigir sob efeito de maconha, cocaína, Ecstasy, dentre outras drogas

zar o público, especialmente os jovens, sobre o perigo de dirigir nesse estado. “Dirigir após consumir drogas ilegais pode trazer consequências fatais para o motorista, passageiros e outras pessoas nas ruas. Por isso desenvolvemos

essa ação de educação global focada sobretudo nos motoristas mais jovens”, diz Jim Graham, gerente do programa de educação no trânsito da Ford.

“Sabemos que algumas drogas podem causar tremor nas mãos, por isso

instalamos um dispositivo que produz esse efeito”, diz Meyer-Hentschel Gundolf, presidente do Instituto Meyer-Hentschel. “Os usuários de drogas às vezes veem luzes piscando no seu campo periférico, que os óculos reproduzem, e os fones de ouvido geram sons imaginários. Os óculos também geram sensações visuais coloridas, um efeito colateral do uso de LSD”.

RISCO EM DOBRO

Segundo a Administração de Segurança no Trânsito dos Estados Unidos (NHTSA), cerca de 18% das mortes de motoristas em acidentes envolvem drogas além do álcool, como maconha e cocaína. Outro estudo, do Instituto Nacional de Saúde dos EUA, mostra que o risco de se envolver em um acidente praticamente dobra depois do uso de maconha.

Acesse esta matéria no site
www.imagemdailha.com.br e confira o vídeo da simulação.